ВЕСЕЛЫЙ АККОРДЕОН

ПОПУЛЯРНЫЕ МЕЛОДИИ

1965

ВЕСЕЛЫЙ АККОРДЕОН

ПОПУЛЯРНЫЕ МЕЛОДИИ

Выпуск первый

Составитель
В. В. ДМИТРИЕВ

ИЗДАТЕЛЬСТВО «МУЗЫКА»
Москва 1965 Ленинград

ТАНЦУЙТЕ ПОЛЬКУ

В. ДМИТРИЕВ

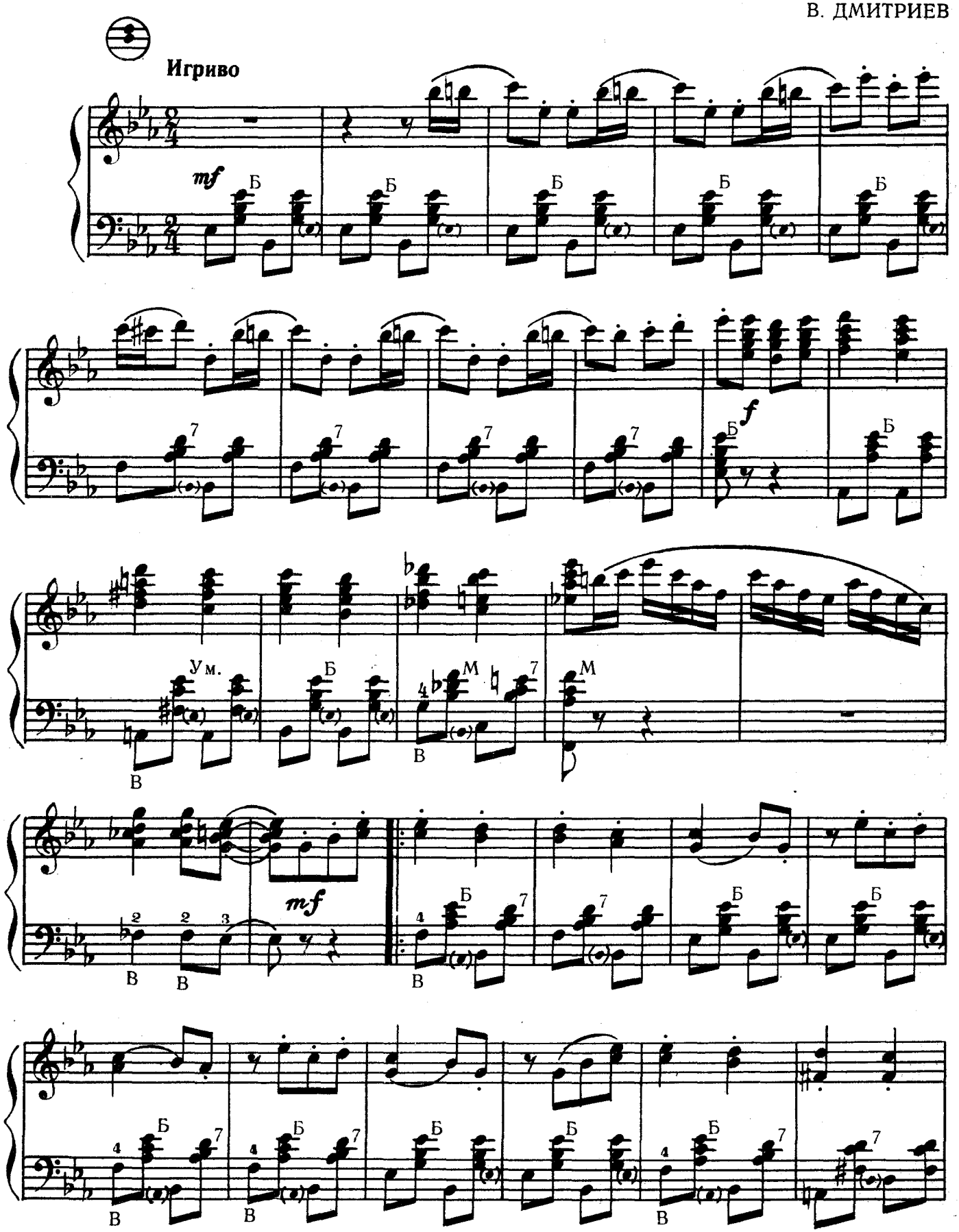

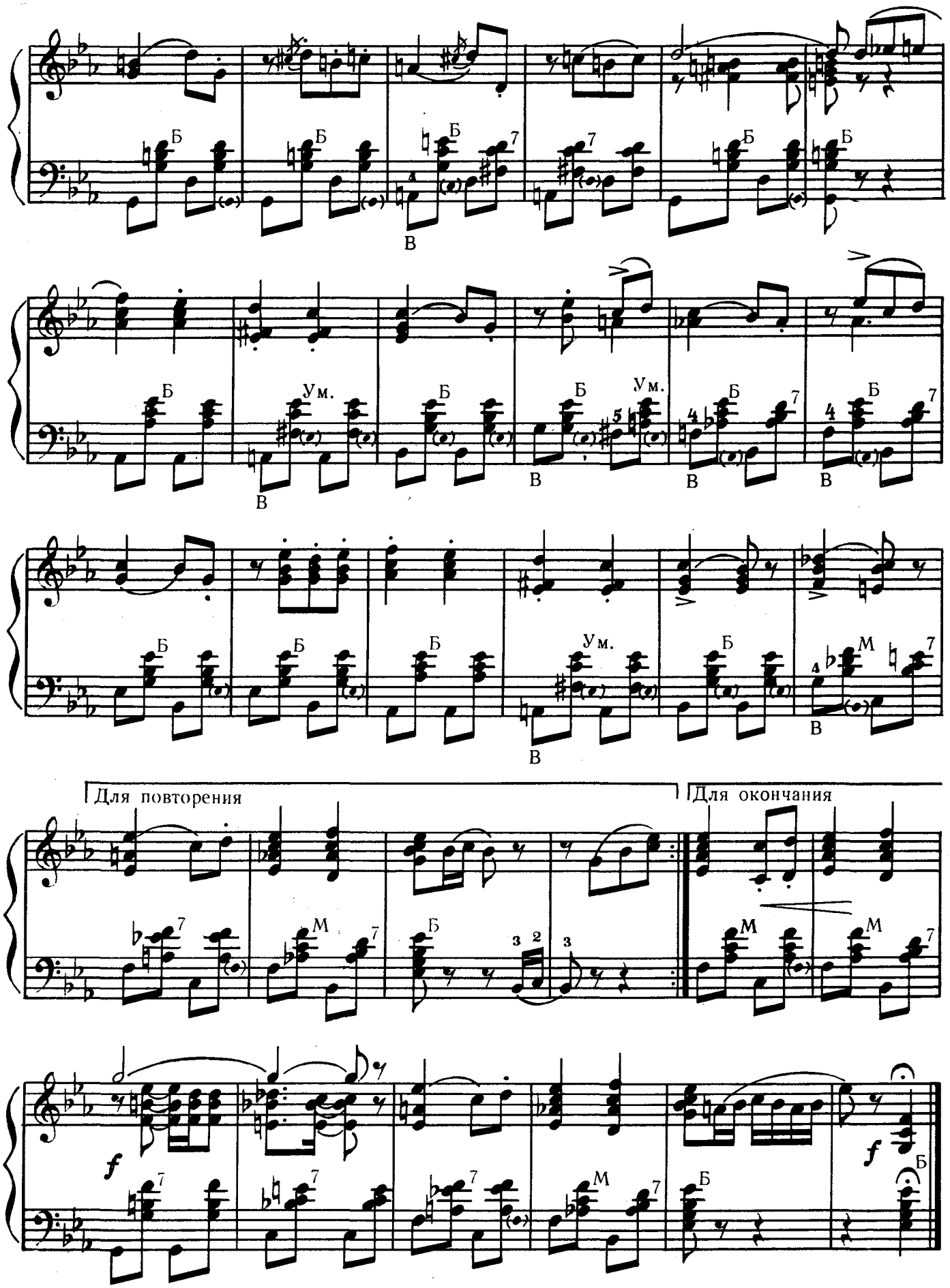
Б
В
Ум.
М
Для повторения
Для окончания
f

МЕЛОДИЯ
ИЗ КИНОФИЛЬМА „ЗАЙЧИК“

Музыка А. ПЕТРОВА
Переложение В. ДМИТРИЕВА

Спокойно

p Б Б М Ум. В

Б М М М 7

Б М Б В Б В М Б

М М М 7 М

7 *mf* Б Б М

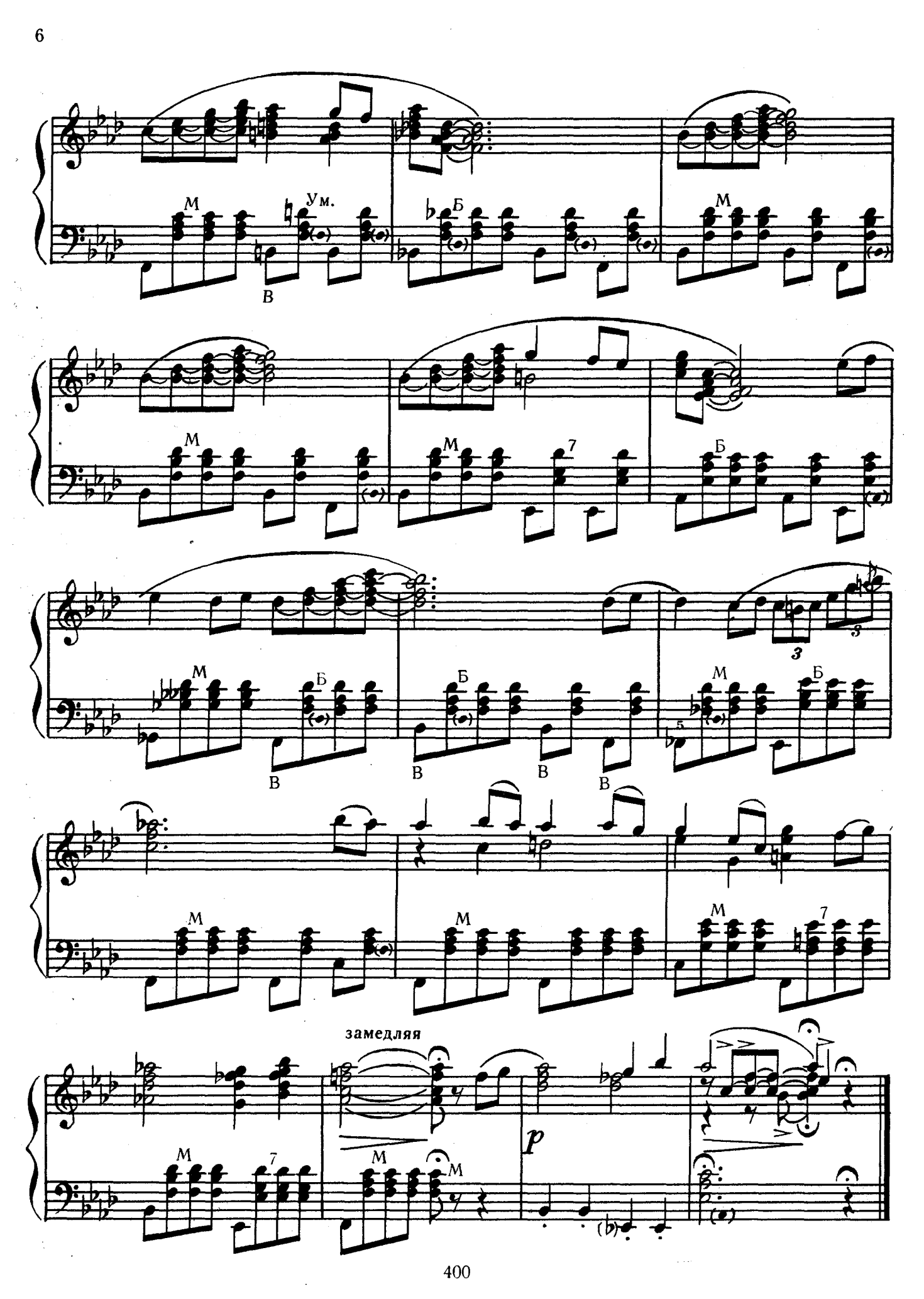
М
Ум.
В
Б
М
М
М
7
Б
М
Б
В
Б
В
В
В
М
Б
3
3
5
М
М
М
7
замедляя
p
М
7
М
М

ДОЖДЬ НА НЕВЕ

Музыка В. ШЕПОВАЛОВА
Переложение В. ДМИТРИЕВА

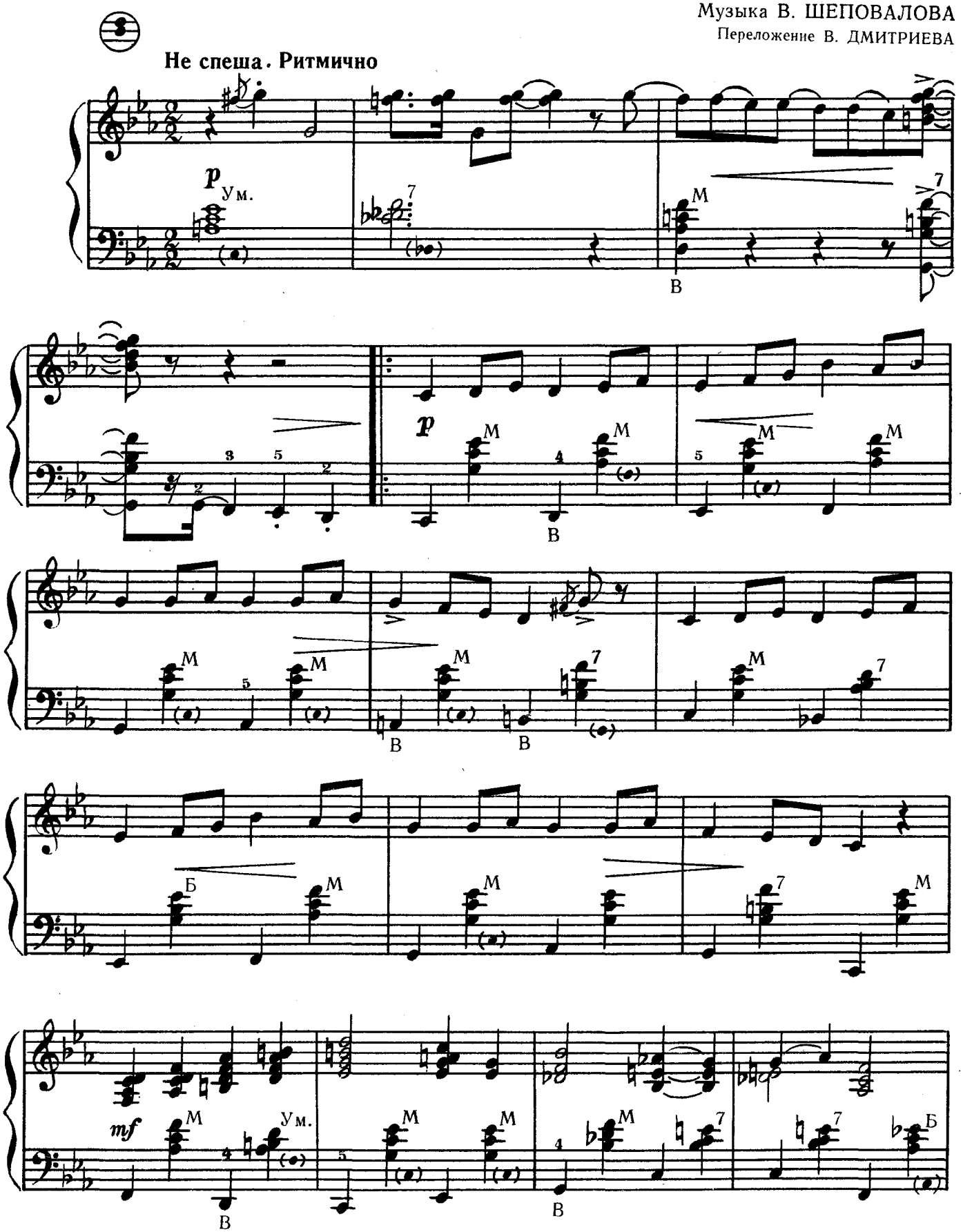

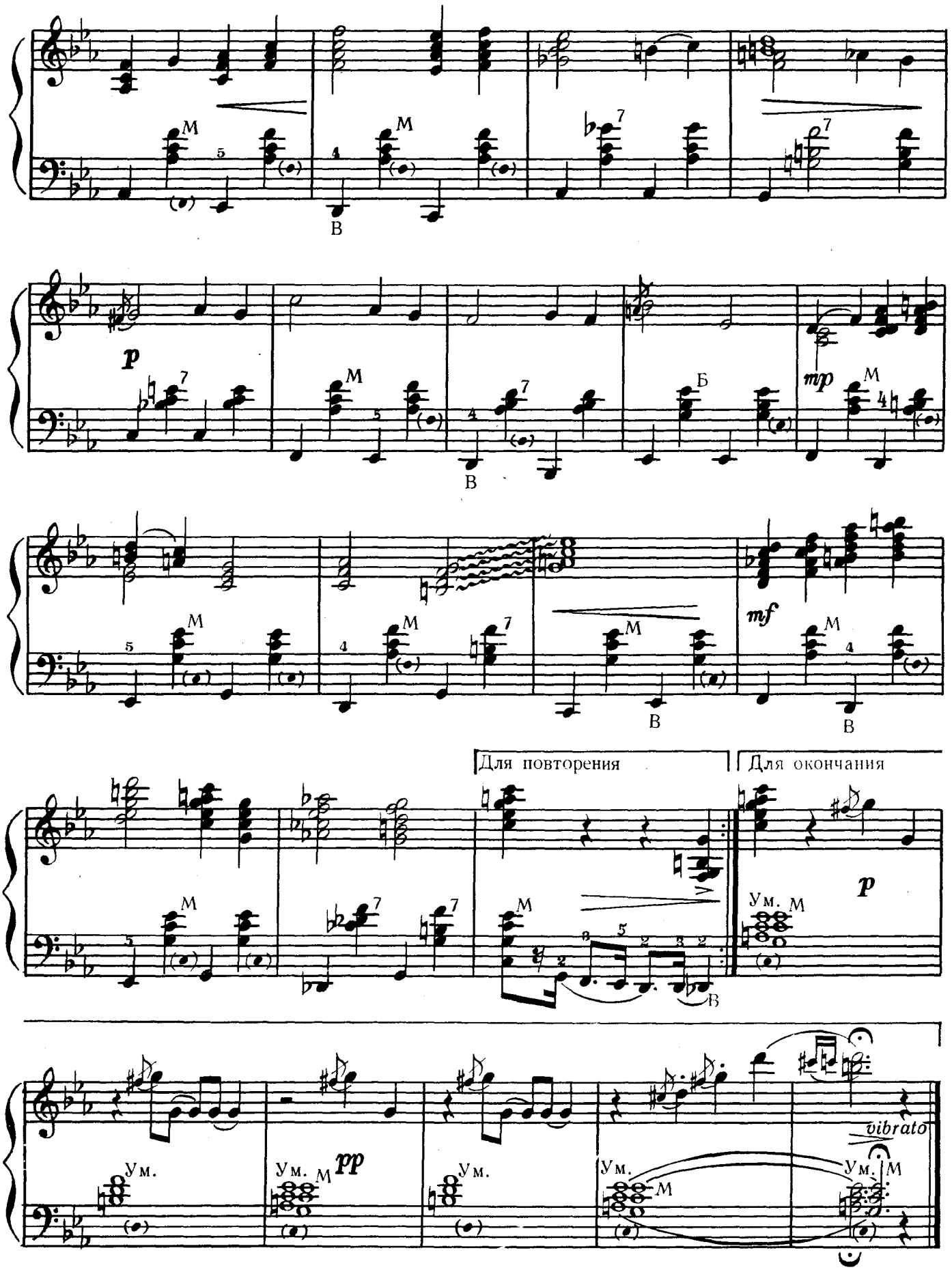
p
mp
mf
Для повторения
Для окончания
p
Ум.
pp
vibrato

ПОТАНЦУЕМ

Музыка СТАРА
Обработка В. ДМИТРИЕВА

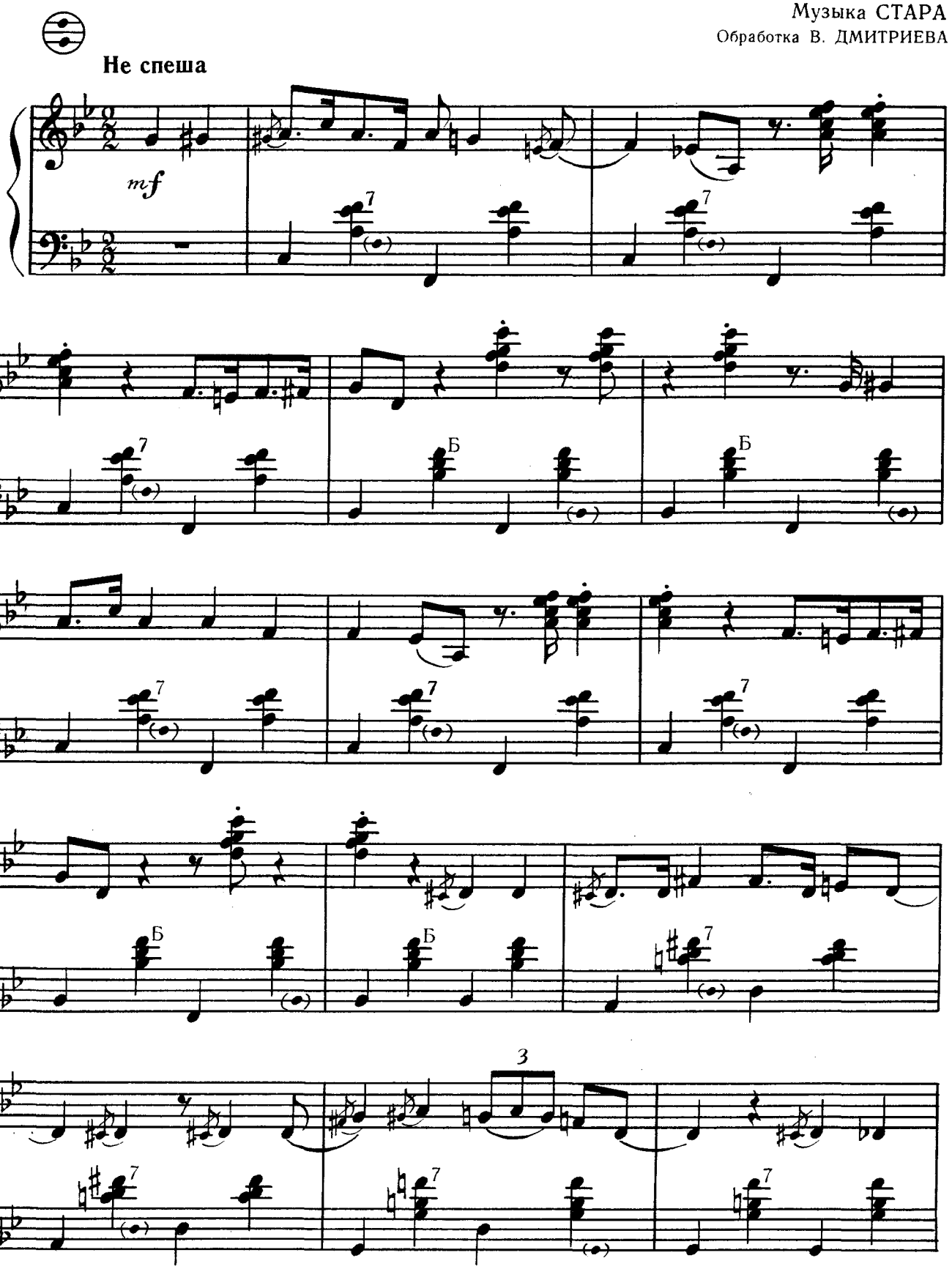

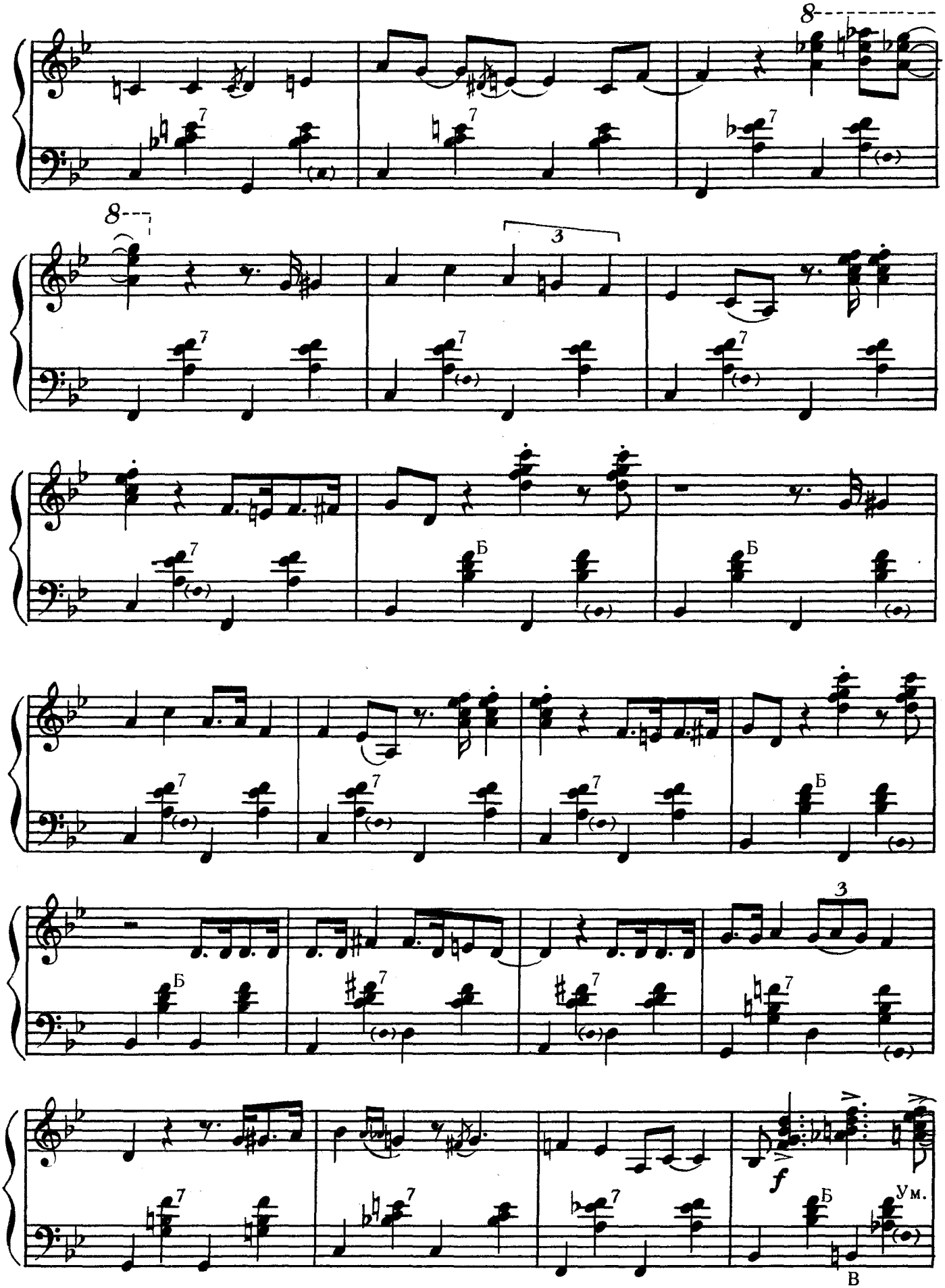
8
7
3
Б
f
Ум.
В

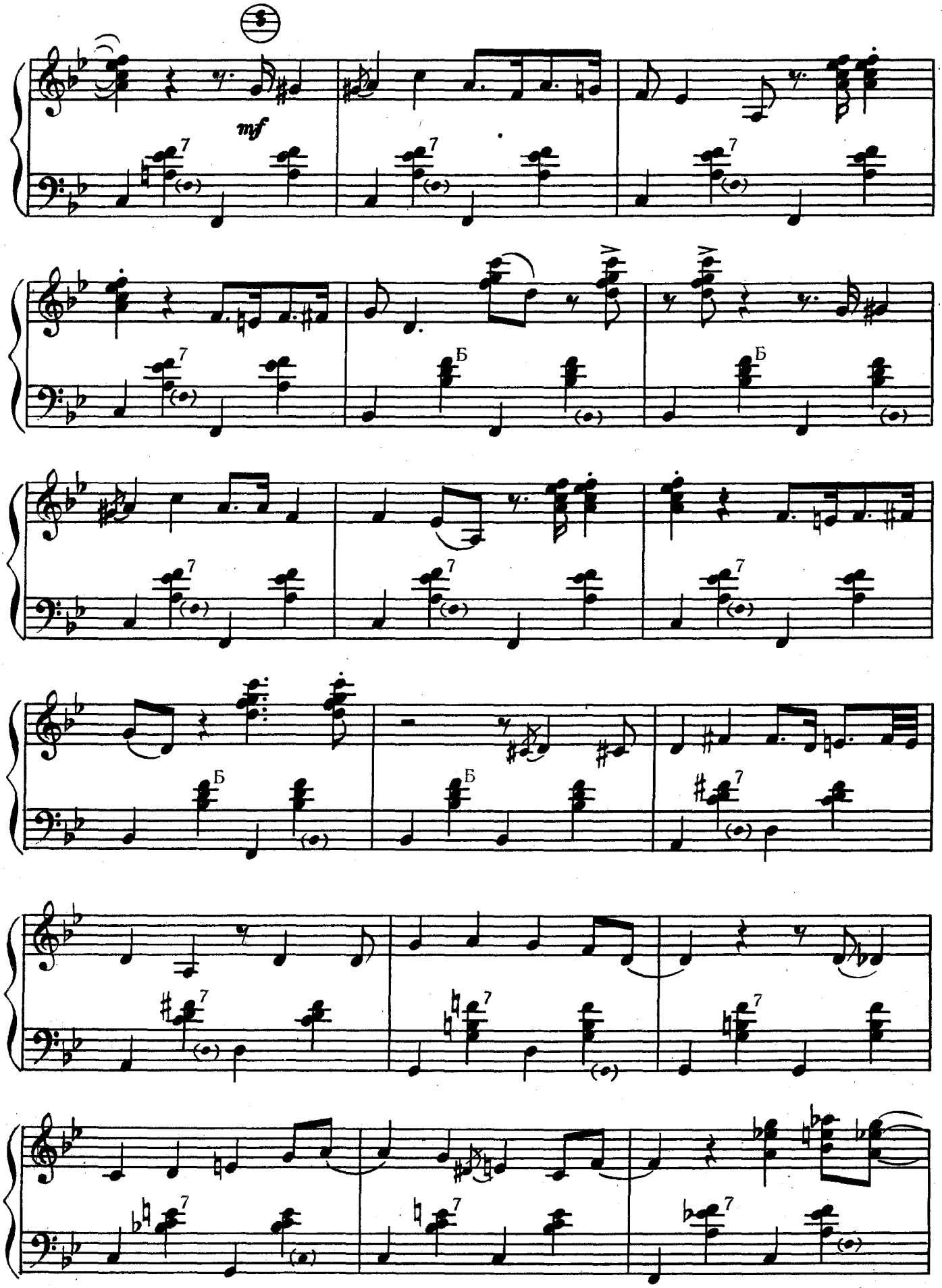
mf
Б
Б
Б
Б

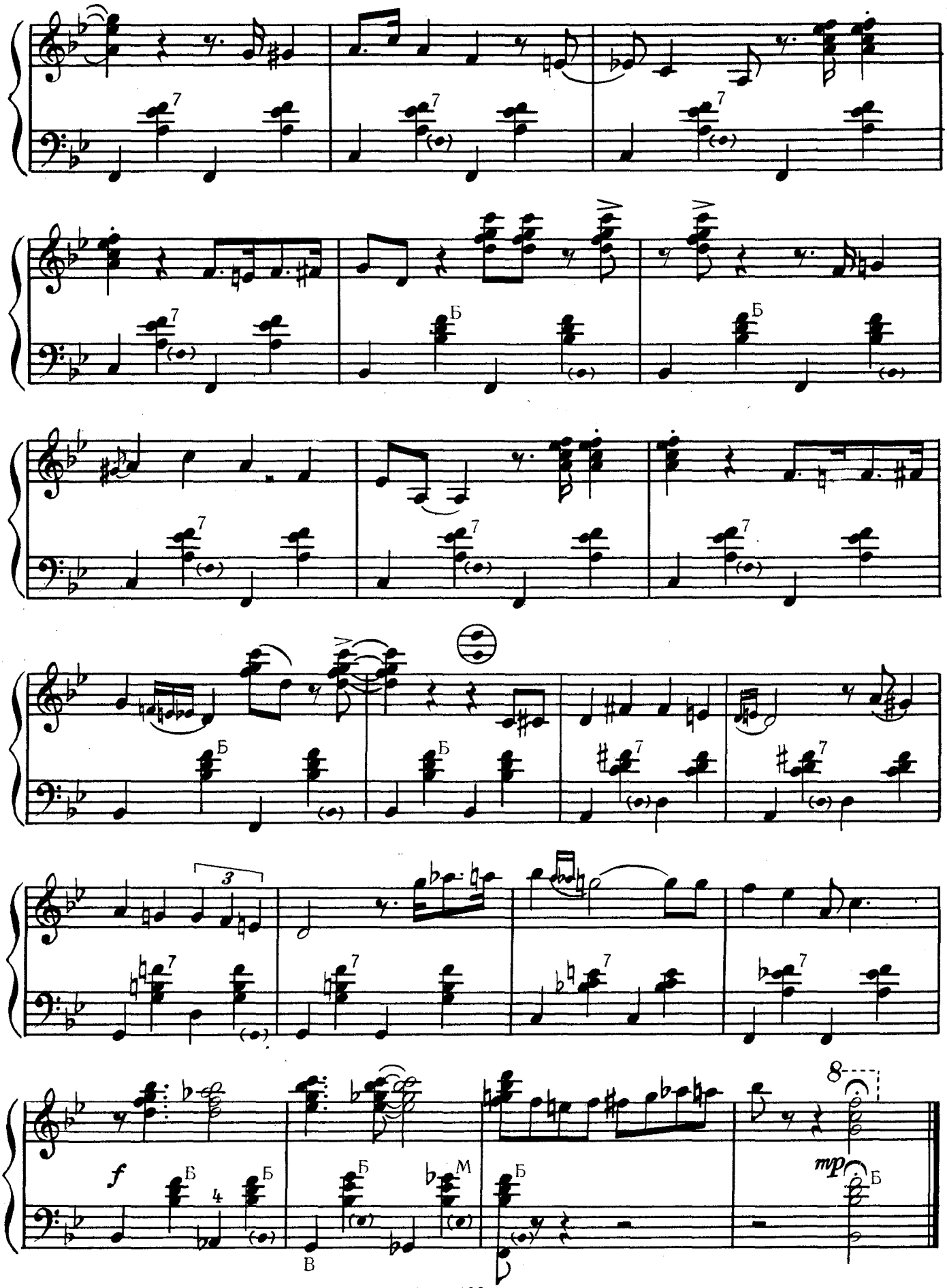
f
mp

ФОКСТРОТ

В. ДМИТРИЕВ

Умеренно скоро

f

Б В Б В Б В Б В

Б В 7 Б В

Б В Б В Б В 2

Б М Б 7 Б М

М *mf* Б М Б 7 Б М

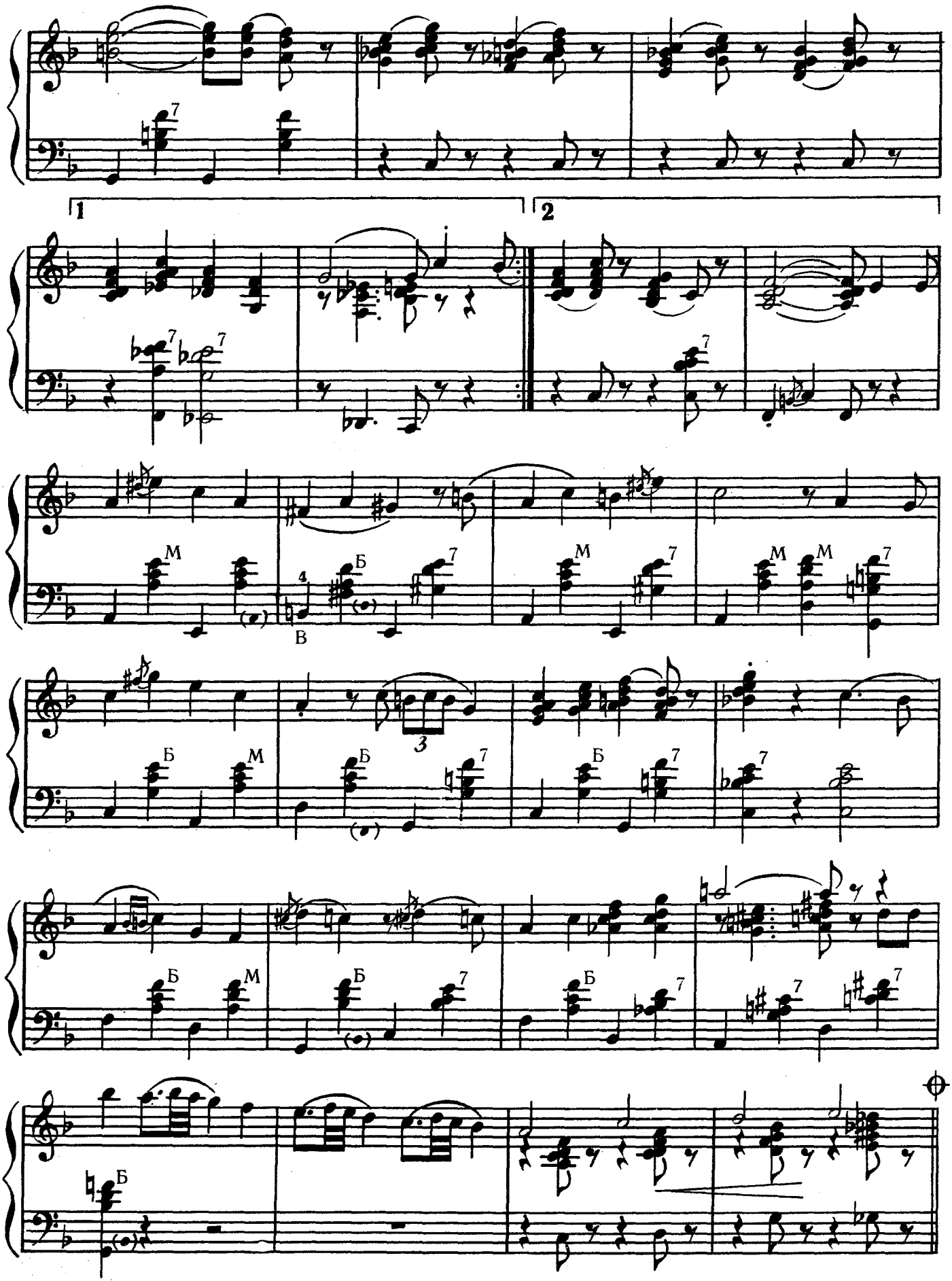
1
2
М
Б
В
М
М
М
Б
М
Б
М
Б
Б
Б
Б
Б

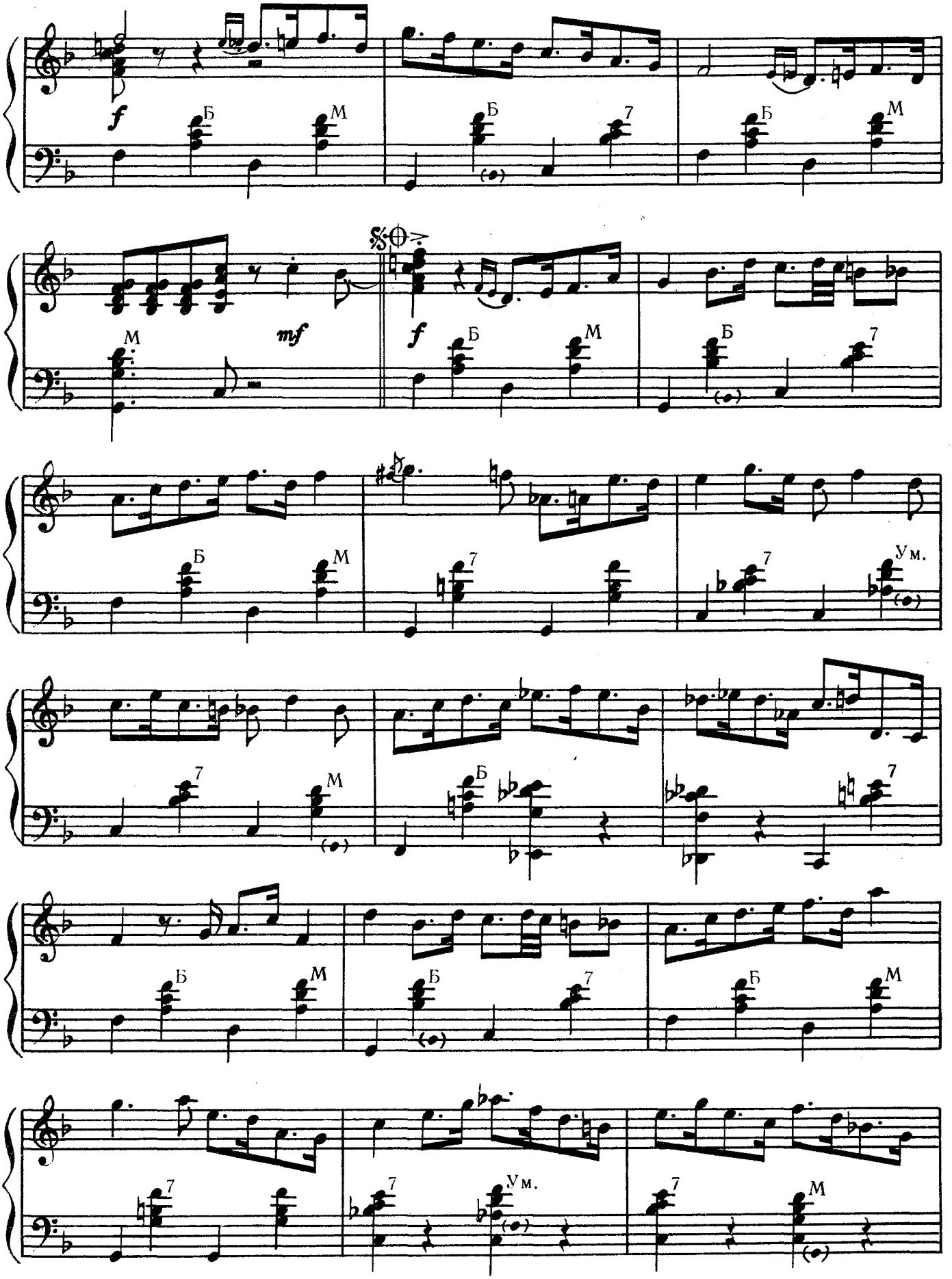
f
Б
М
7
mf
f
Ум.

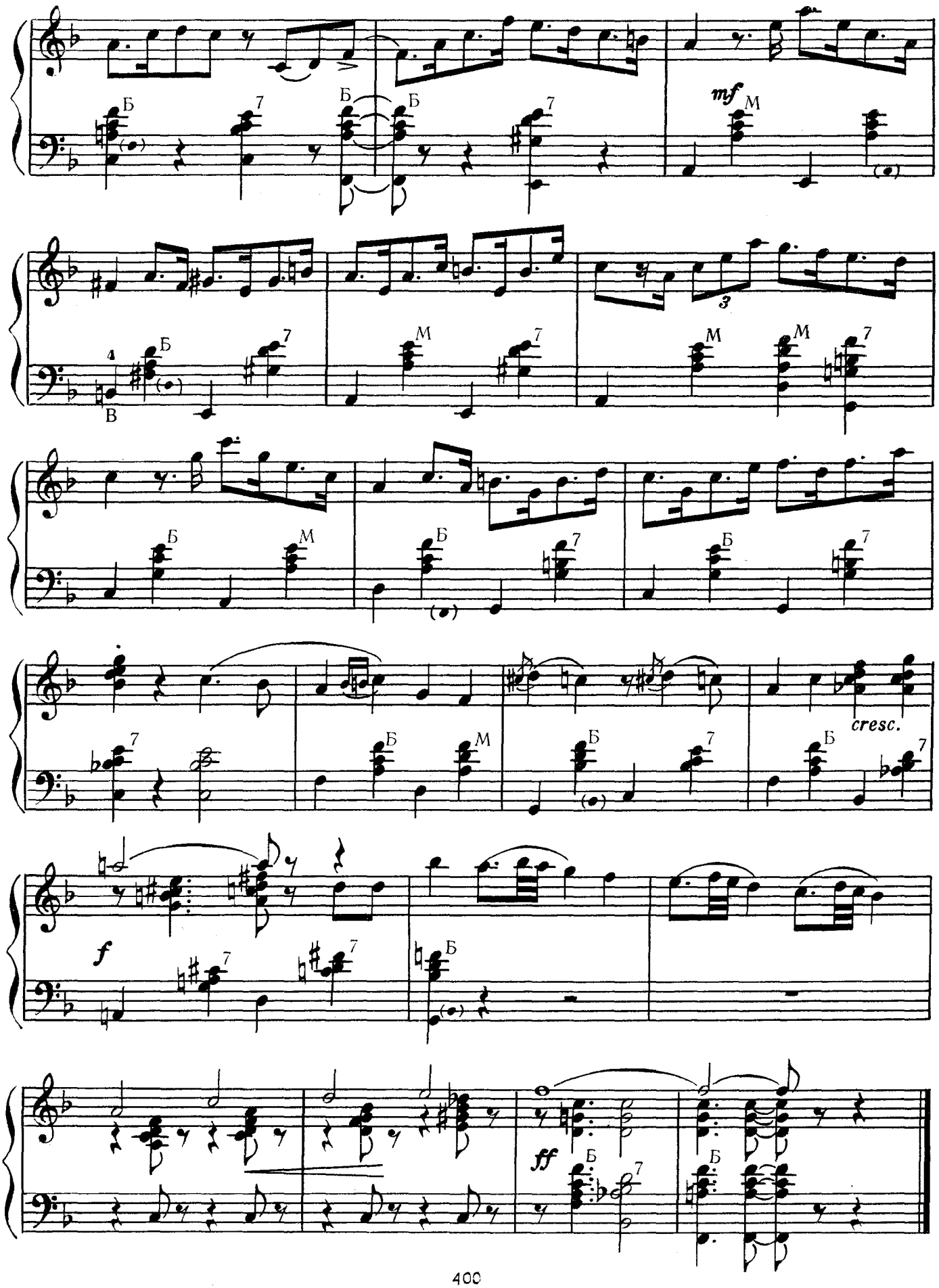
mf
cresc.
f
ff

КАРАВАН

Музыка Д. ЭЛЛИНГТОНА
Переложение В. ДМИТРИЕВА

Спокойно. С движением

p

Ум. Ум. Ум. Ум. Ум. Ум.

В В В

p

Ум. Ум. Ум. Ум. Ум.

В

Ум. Ум. Ум. Ум.

Ум. Ум. Ум. Ум.

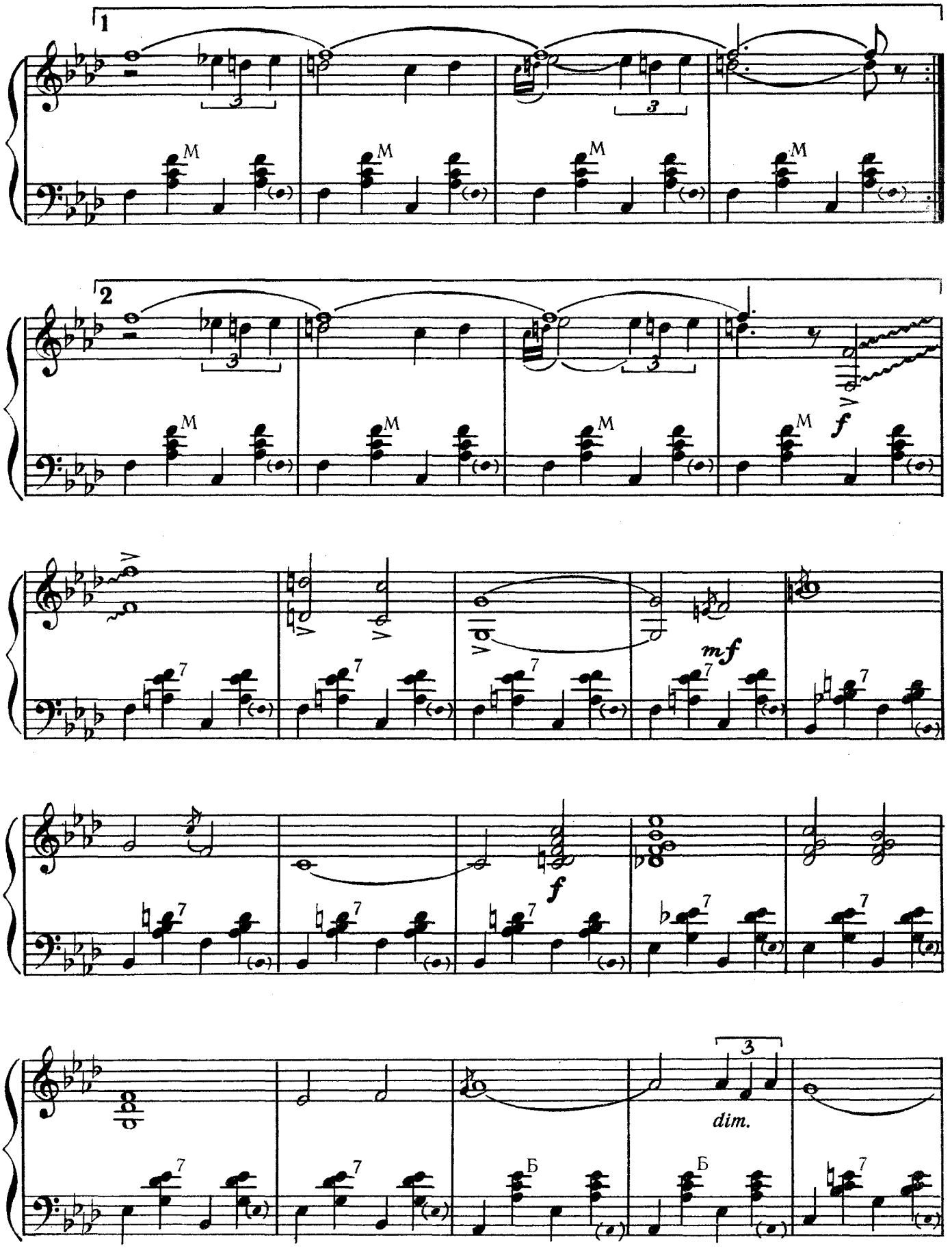
1
2
M
f
mf
f
dim.
Б

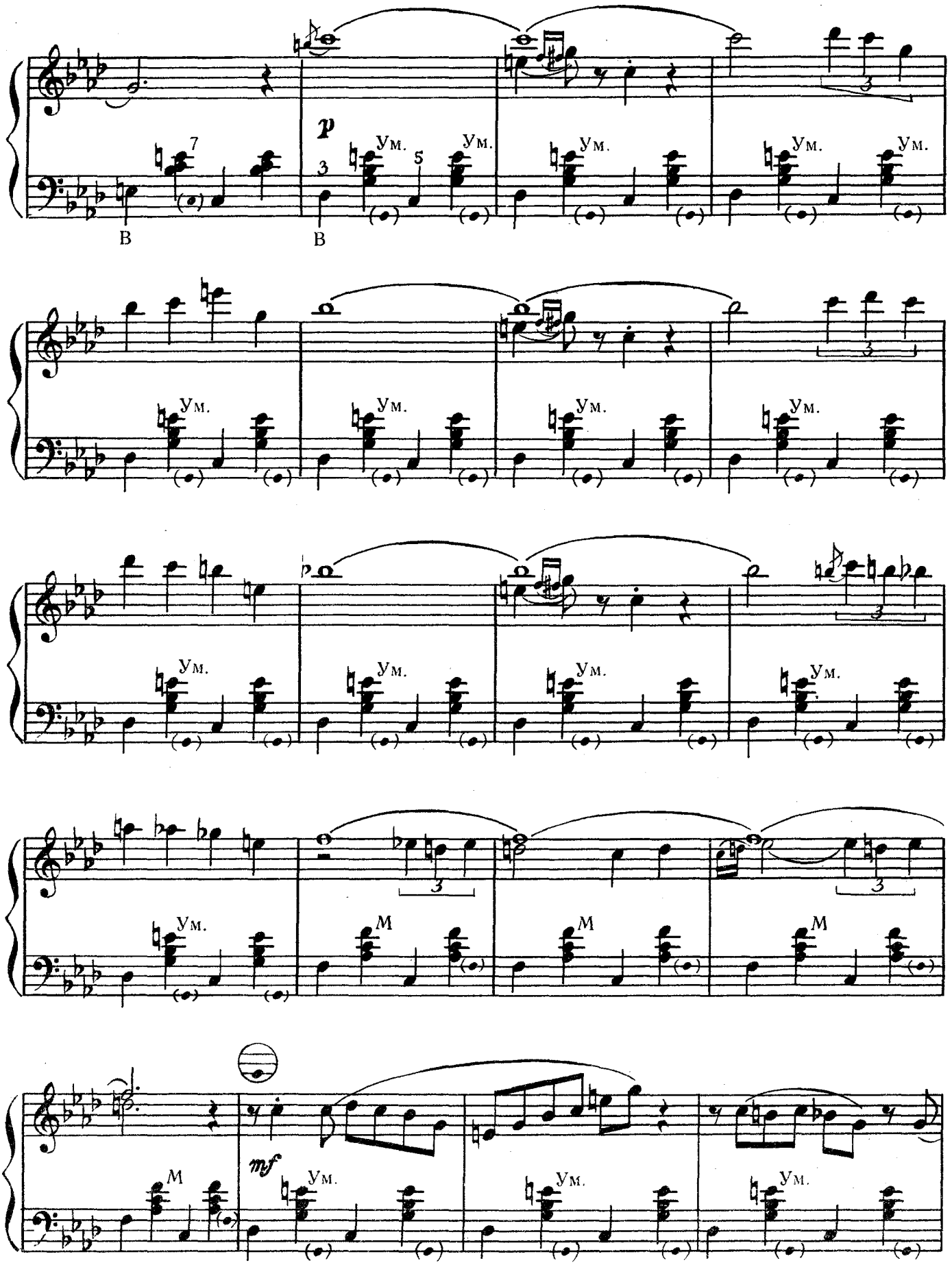
p
Ум.
В
М
mf

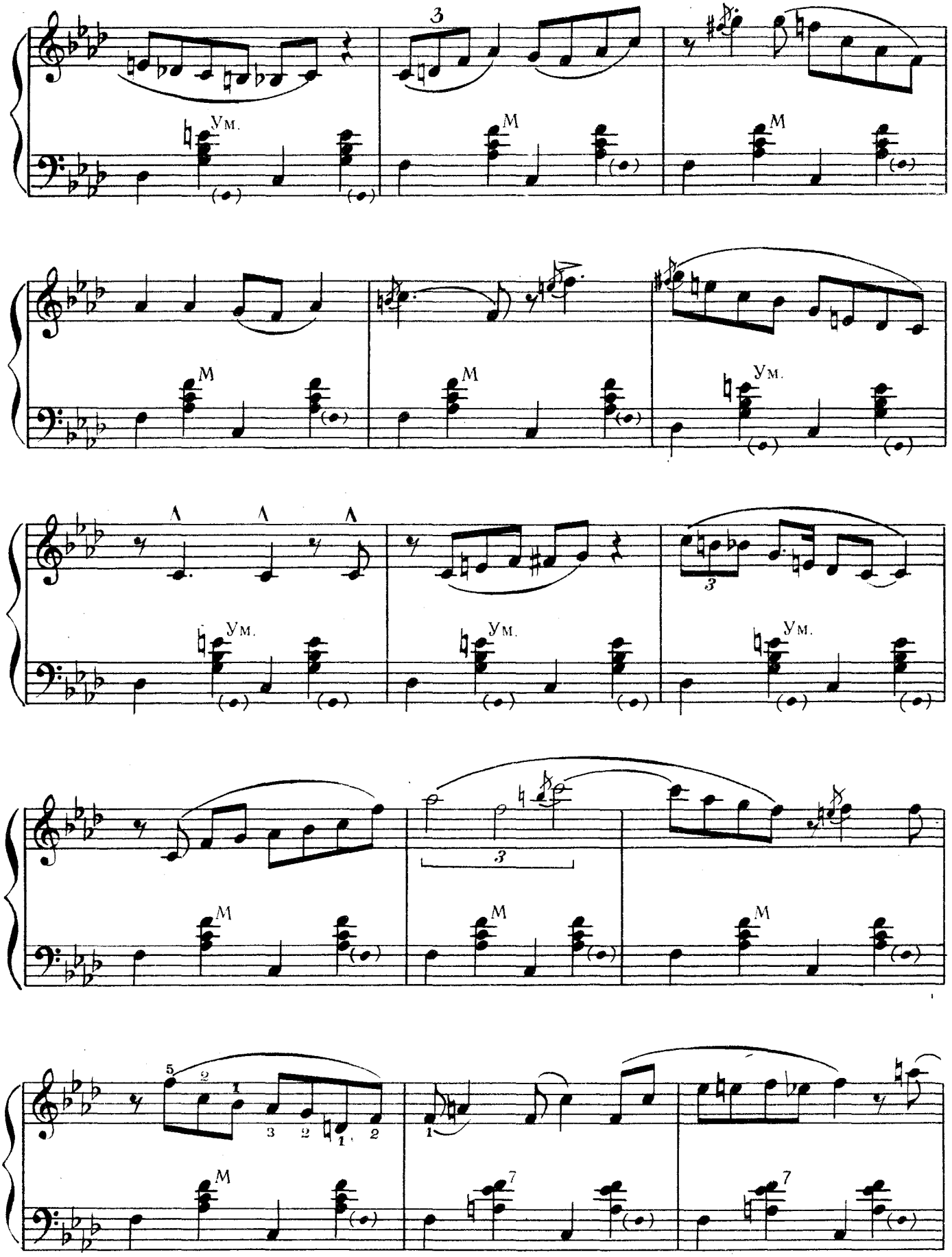
Ум.
М
М
М
М
Ум.
Ум.
Ум.
Ум.
М
М
М
М
7
7

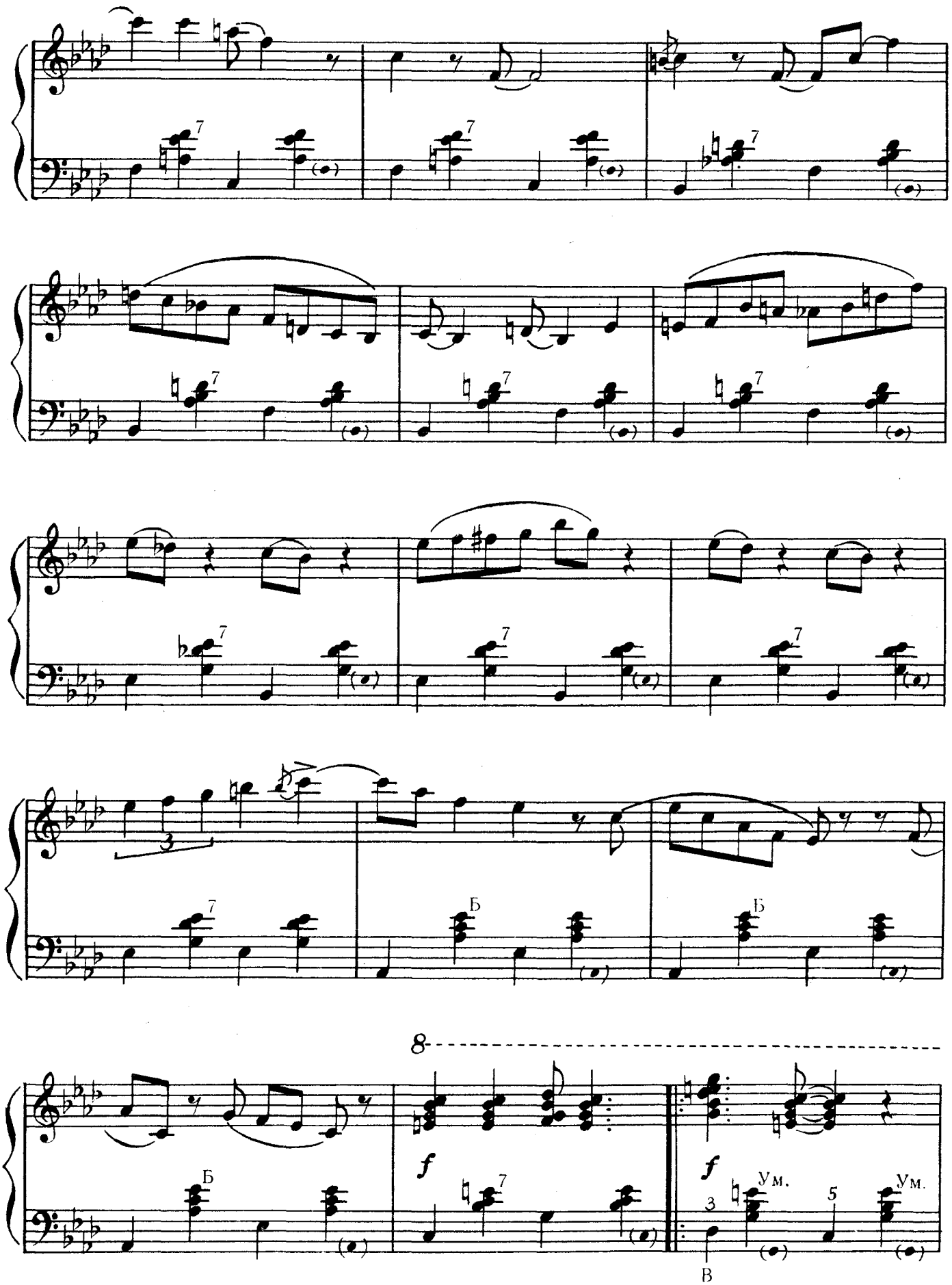
Б
Б
Б
8
f
f
Ум.
Ум.
3
5
В

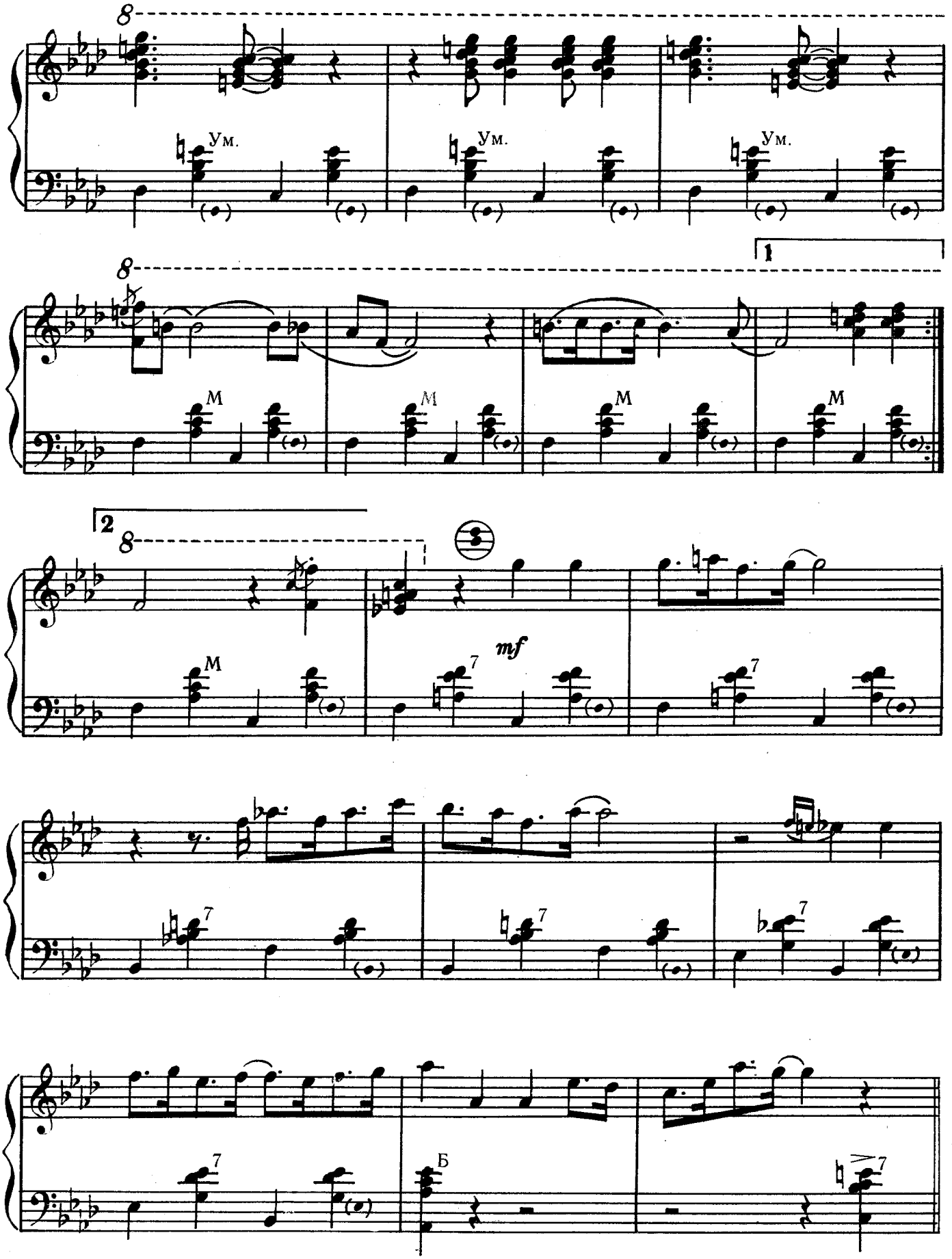
8
Ум.
Ум.
Ум.
1
8
М
М
М
М
2
8
М
mf
7
7
7
7
7
7
Б
7

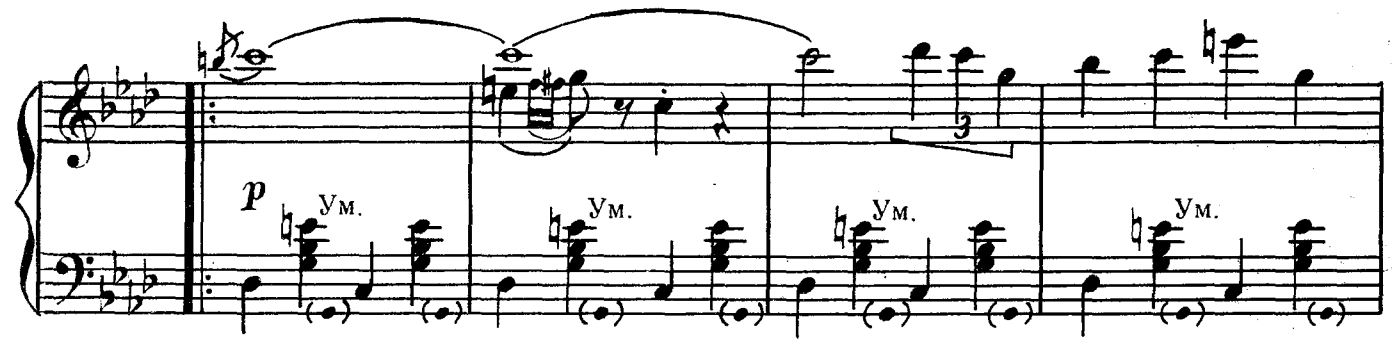
p
Ум.
Ум.
Ум.
Ум.

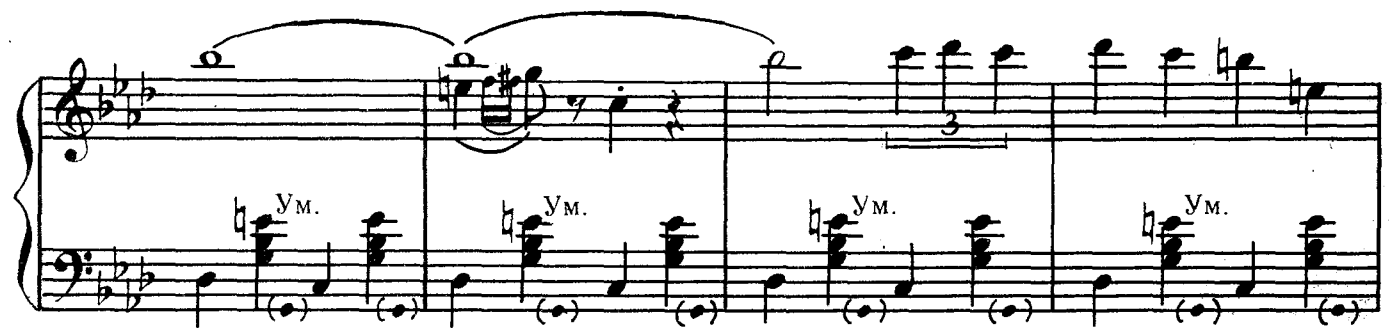
Ум.
Ум.
Ум.
Ум.

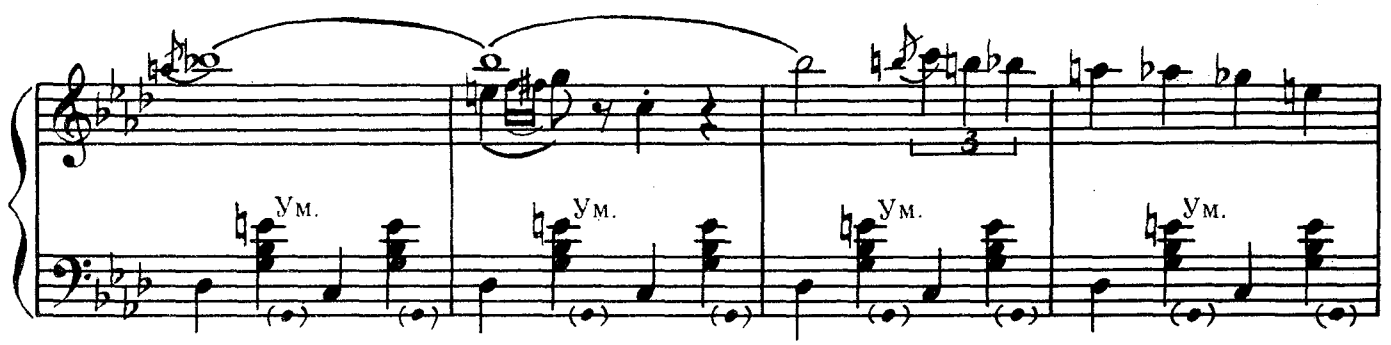
Ум.
Ум.
Ум.
Ум.

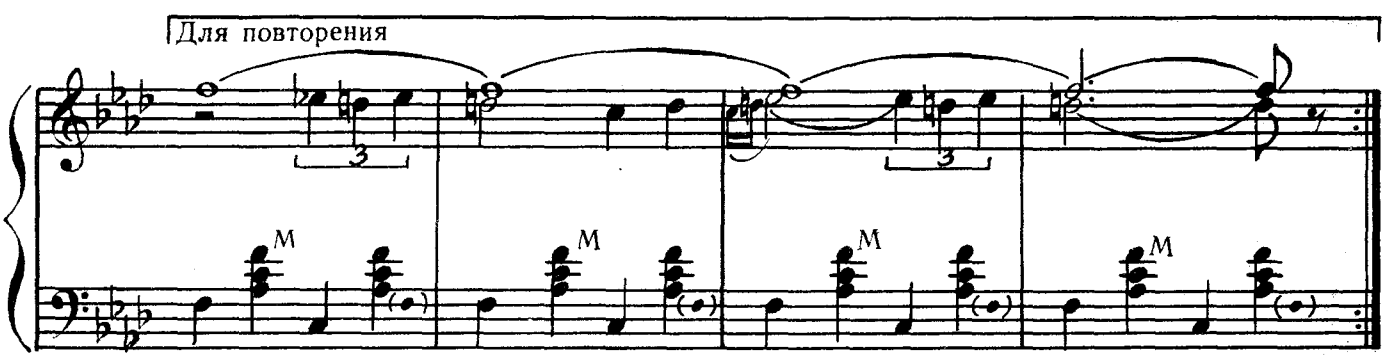
Для повторения
М
М
М
М

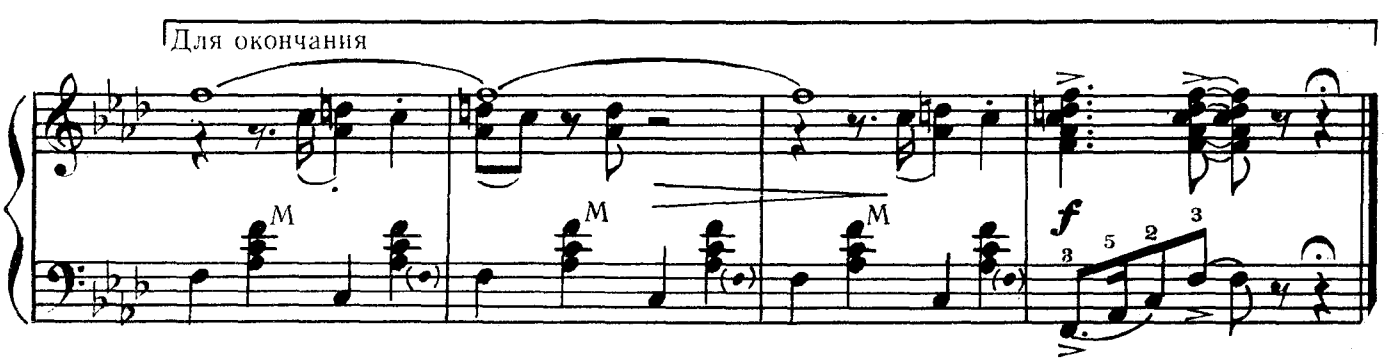
Для окончания
М
М
М
f

ПАРИЖСКИЙ ГАМЕН

Музыка МАРЭ
Обработка В. ДМИТРИЕВА

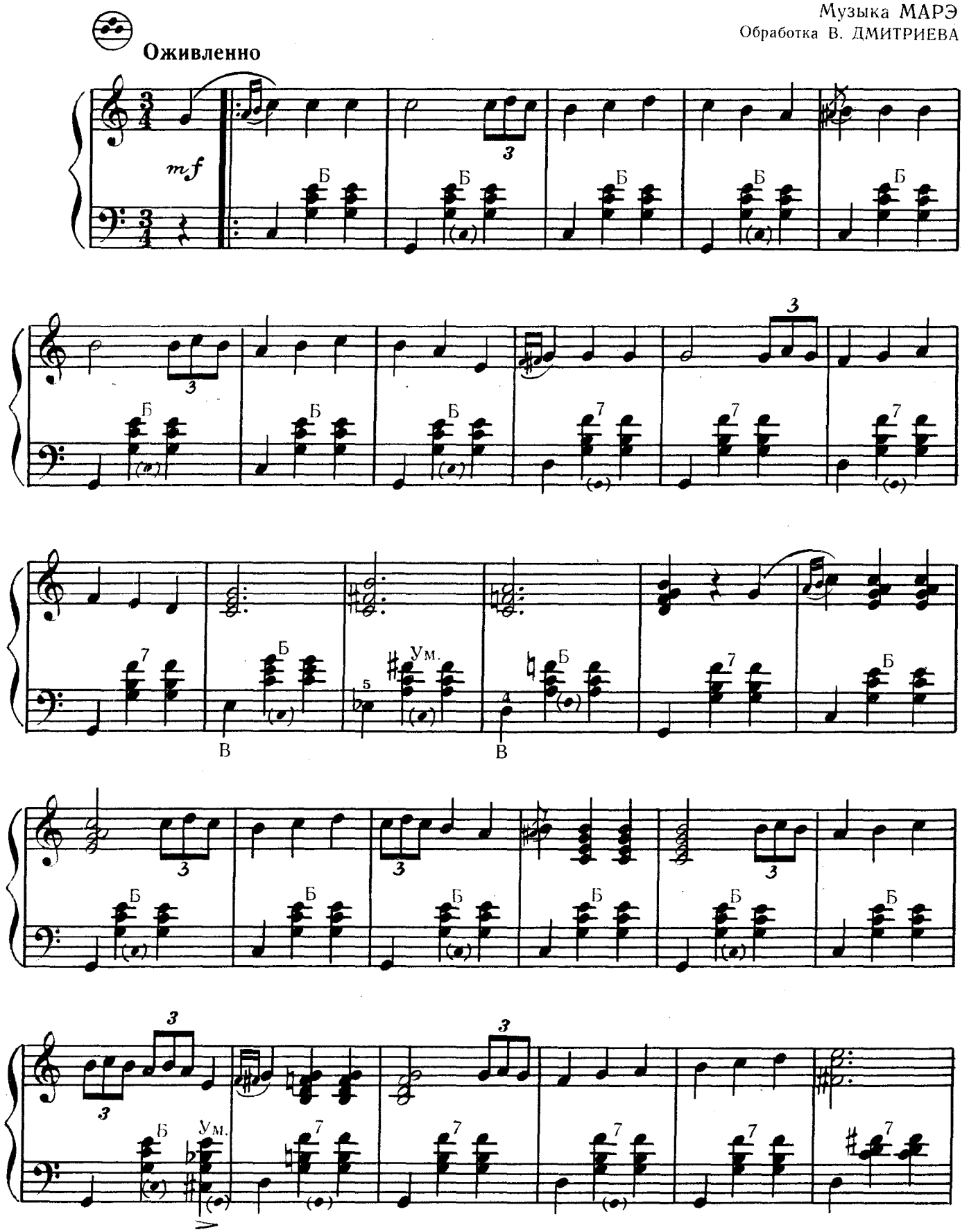

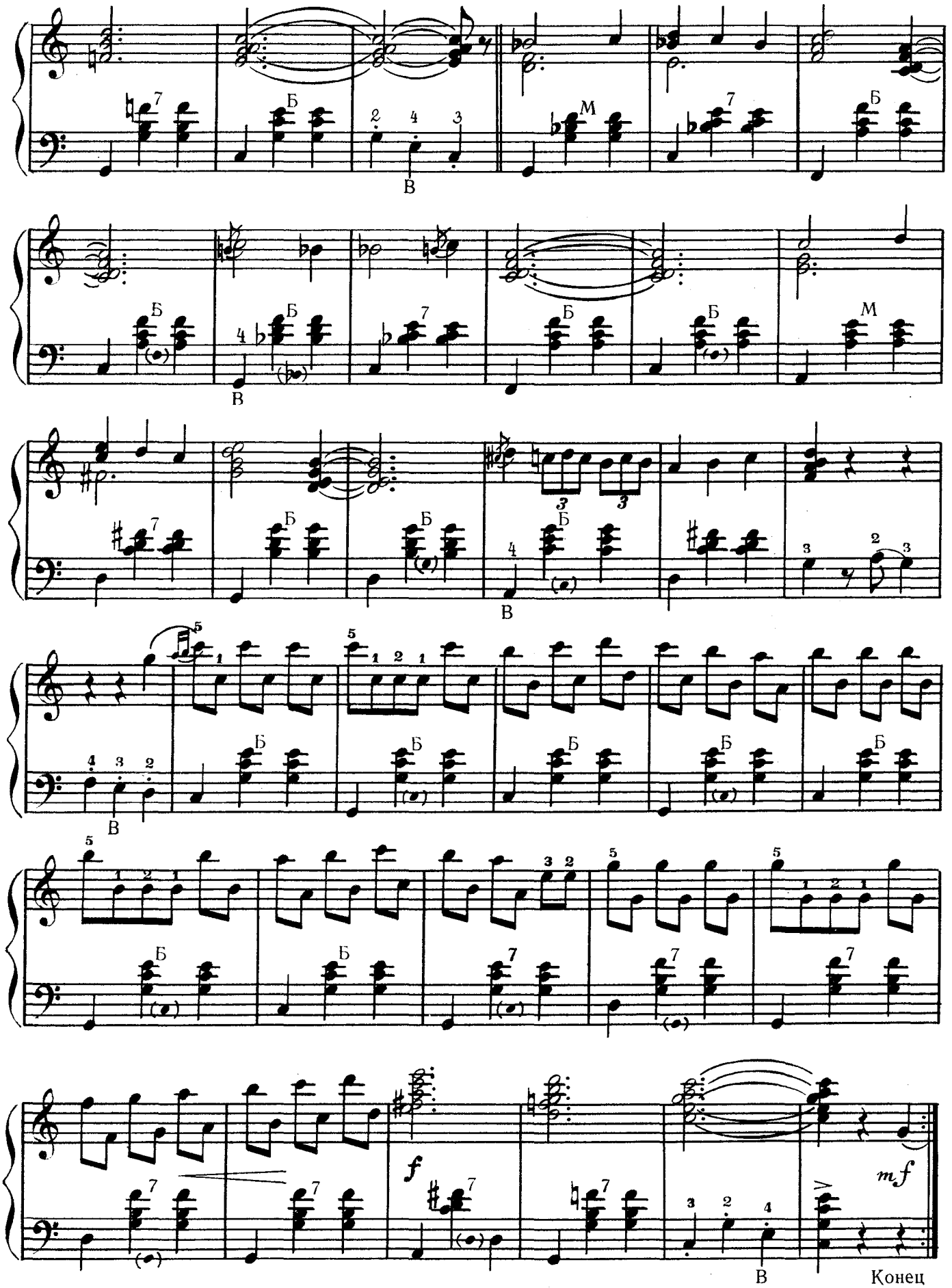
Б
В
М
f
mf
Конец

НА САНОЧКАХ

Музыка ТЕГЕРА
Обработка В. ДМИТРИЕВА

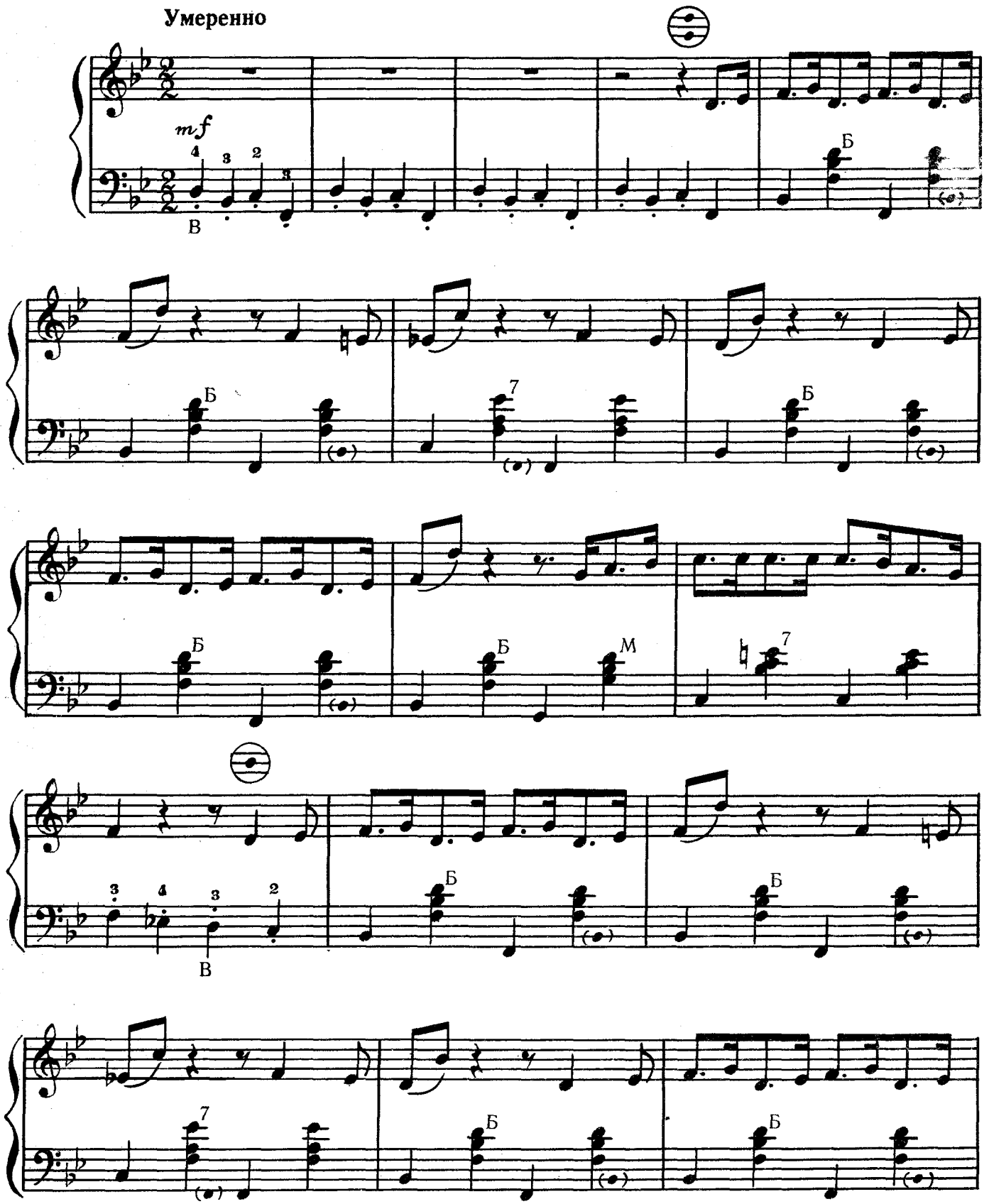

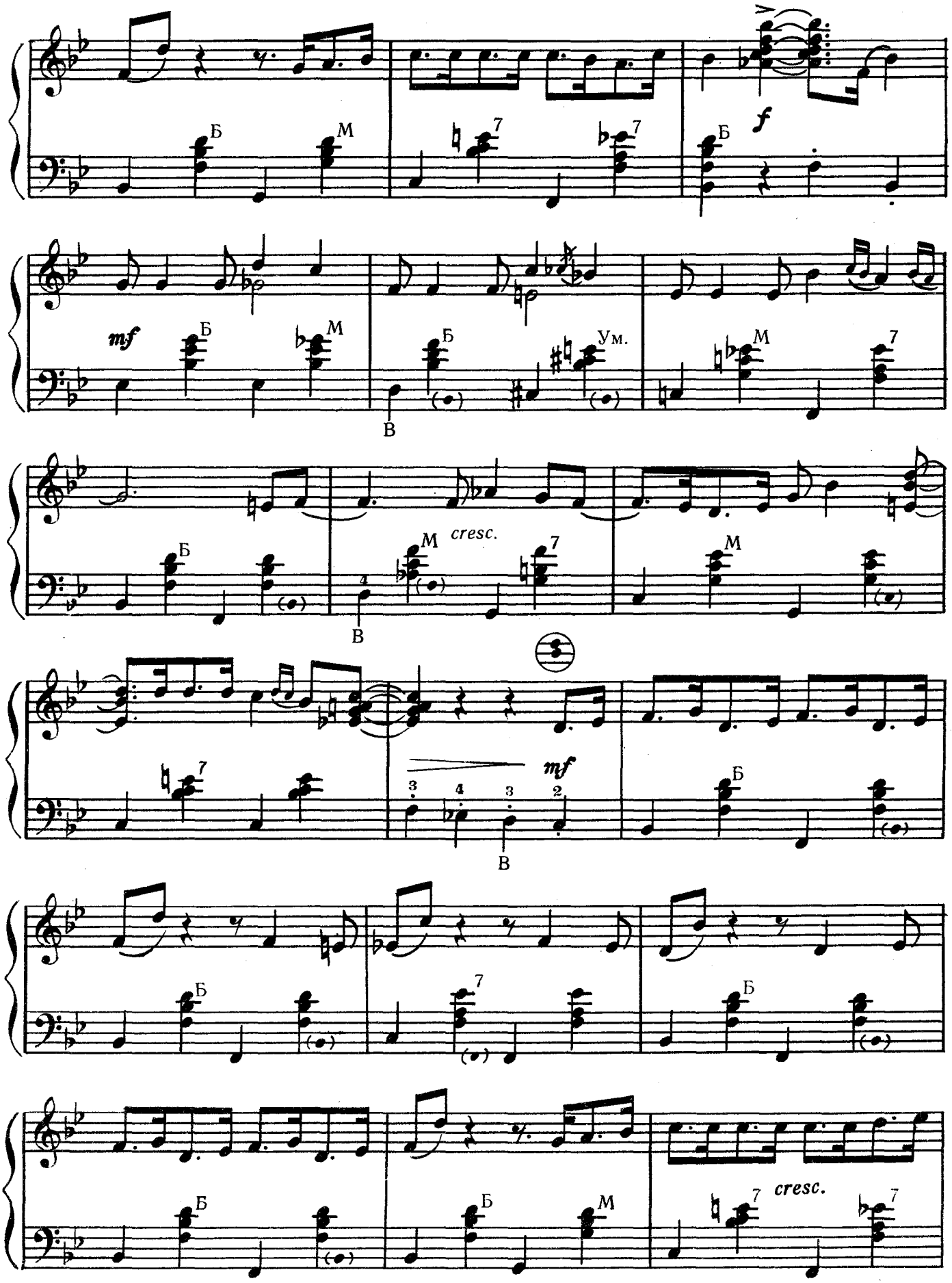
Б
М
7
f
mf
Ум.
В
cresc.
mf
cresc.

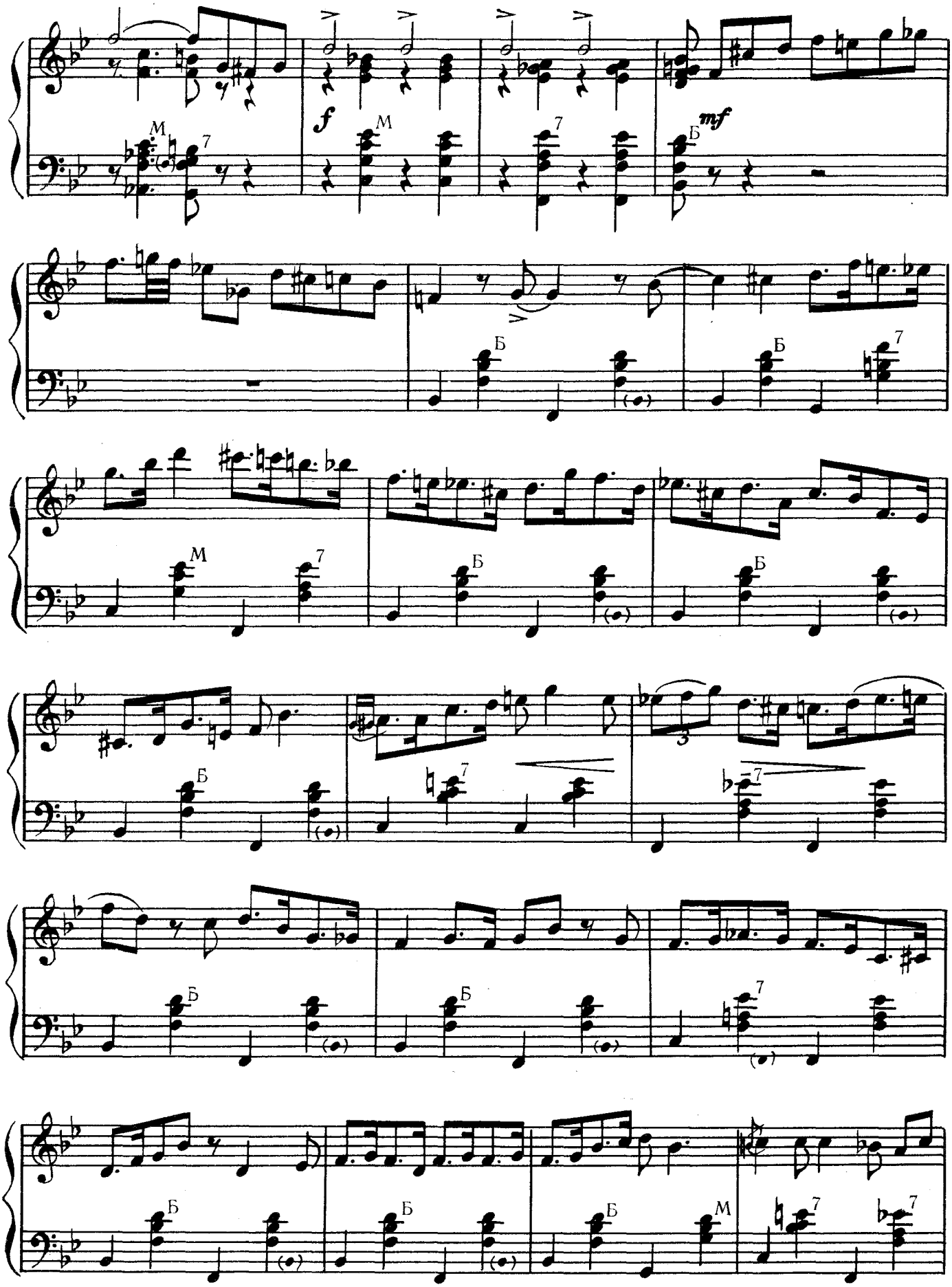
f
mf

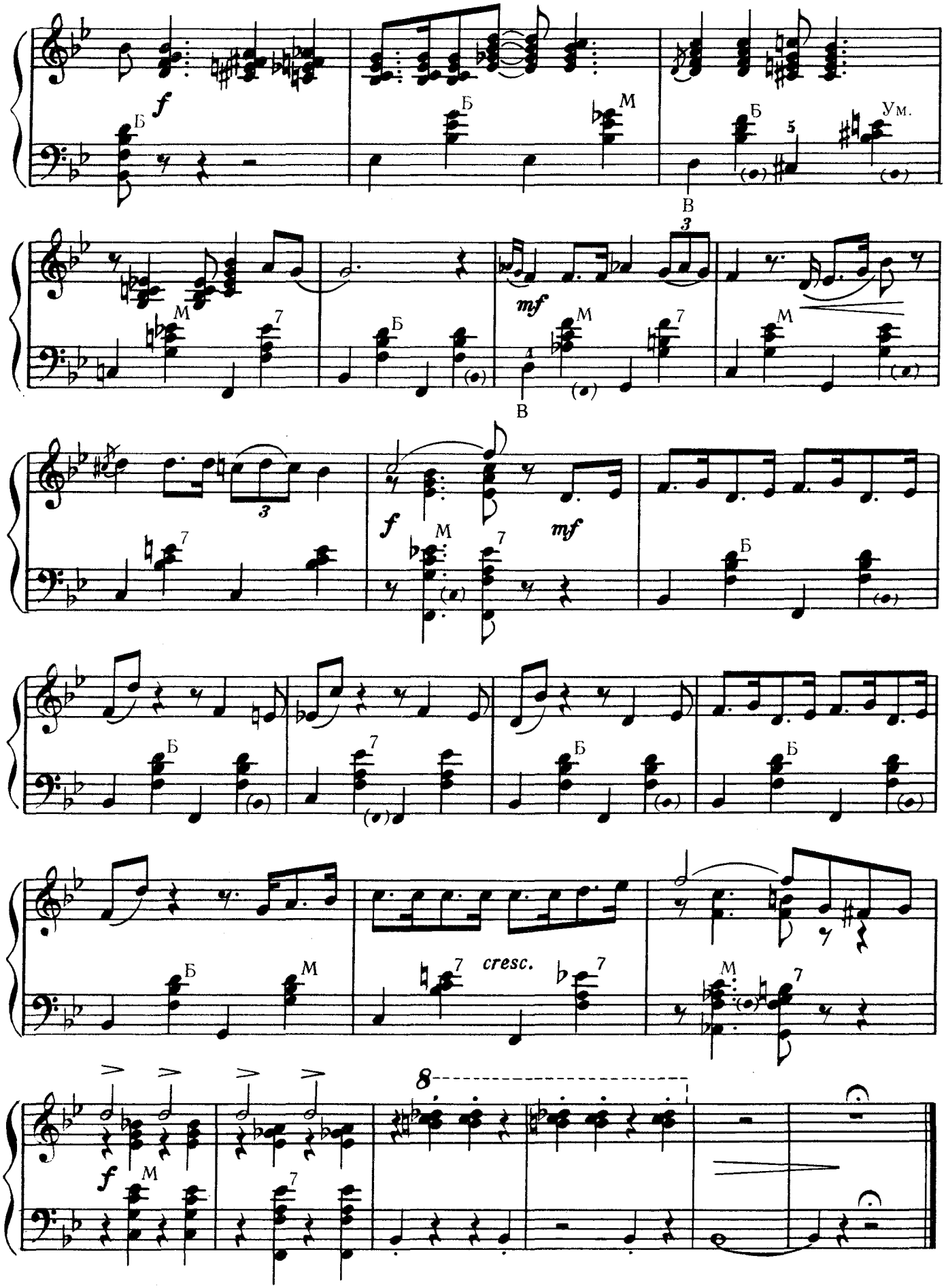
f
Б
Б
М
Б
5
Ум.
В
3
М
7
Б
mf
М
7
М
В
3
f
М
7
mf
Б
Б
7
Б
Б
Б
М
7
cresc.
7
М
7
f
М
7
8

НА ДВЕНАДЦАТОЙ УЛИЦЕ

(Пьеса из кинофильма «ПИЛИГРИМ»)

Музыка Д. БРАУН
Обработка В. ДМИТРИЕВА

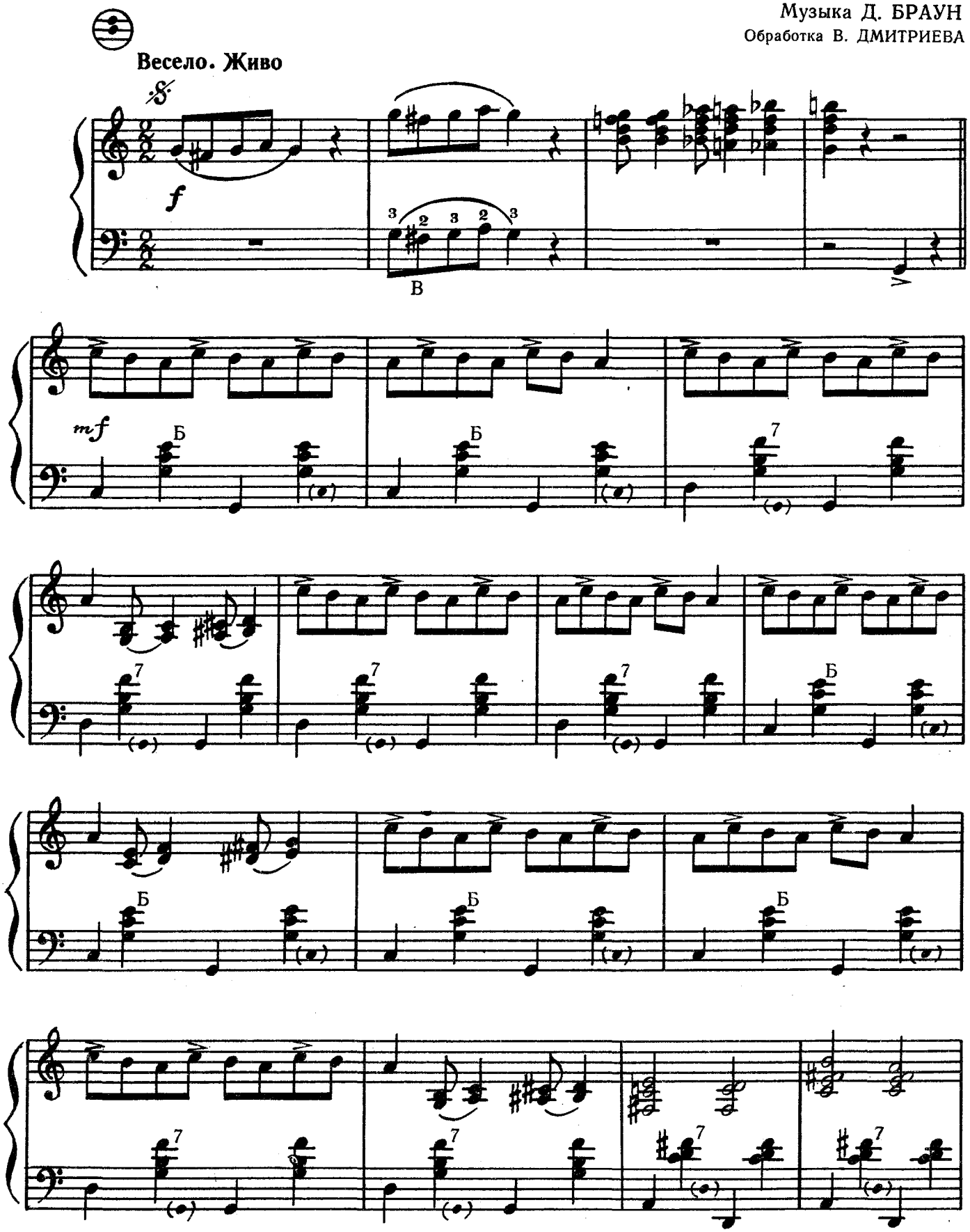

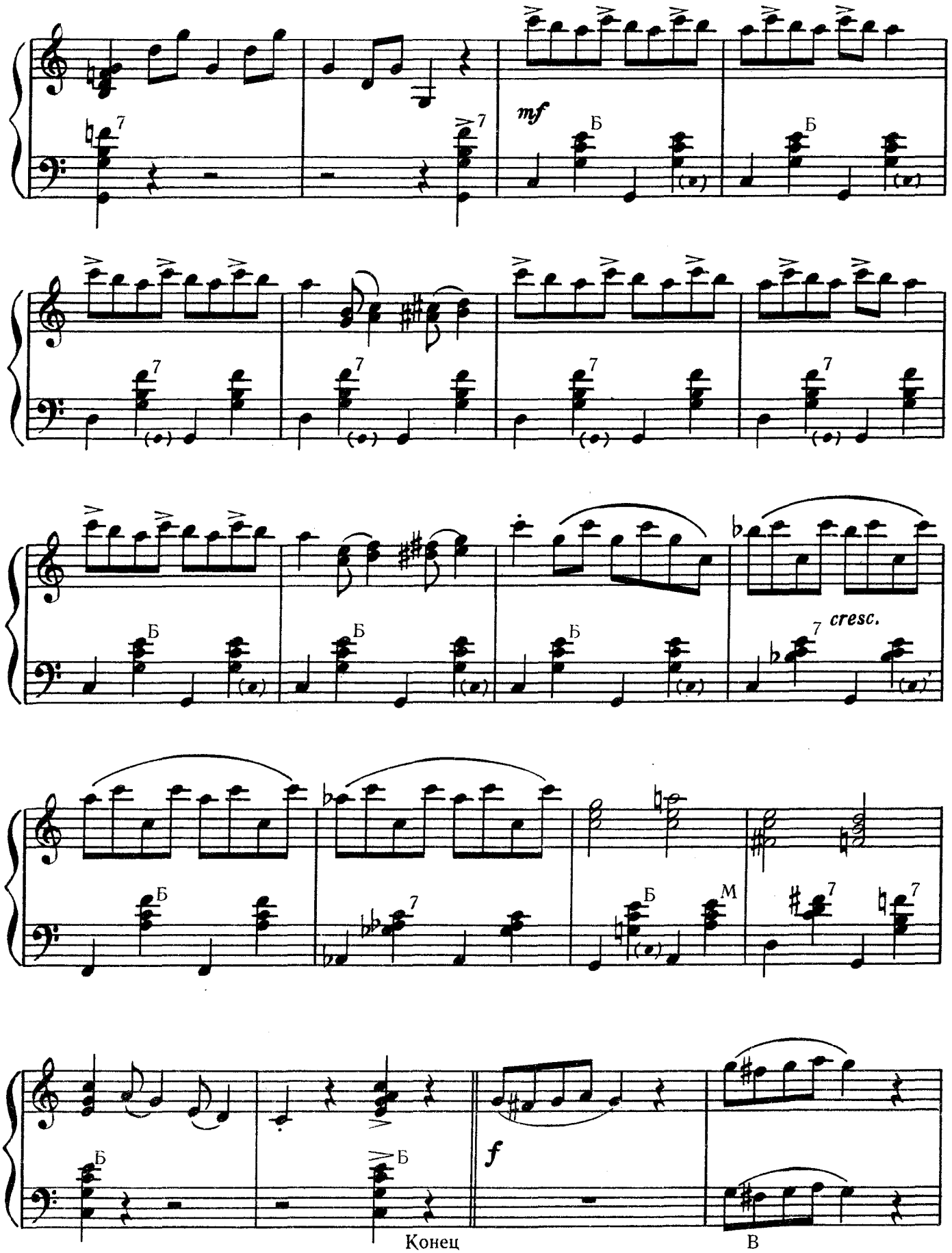
mf
Б
cresc.
М
f
Конец
В

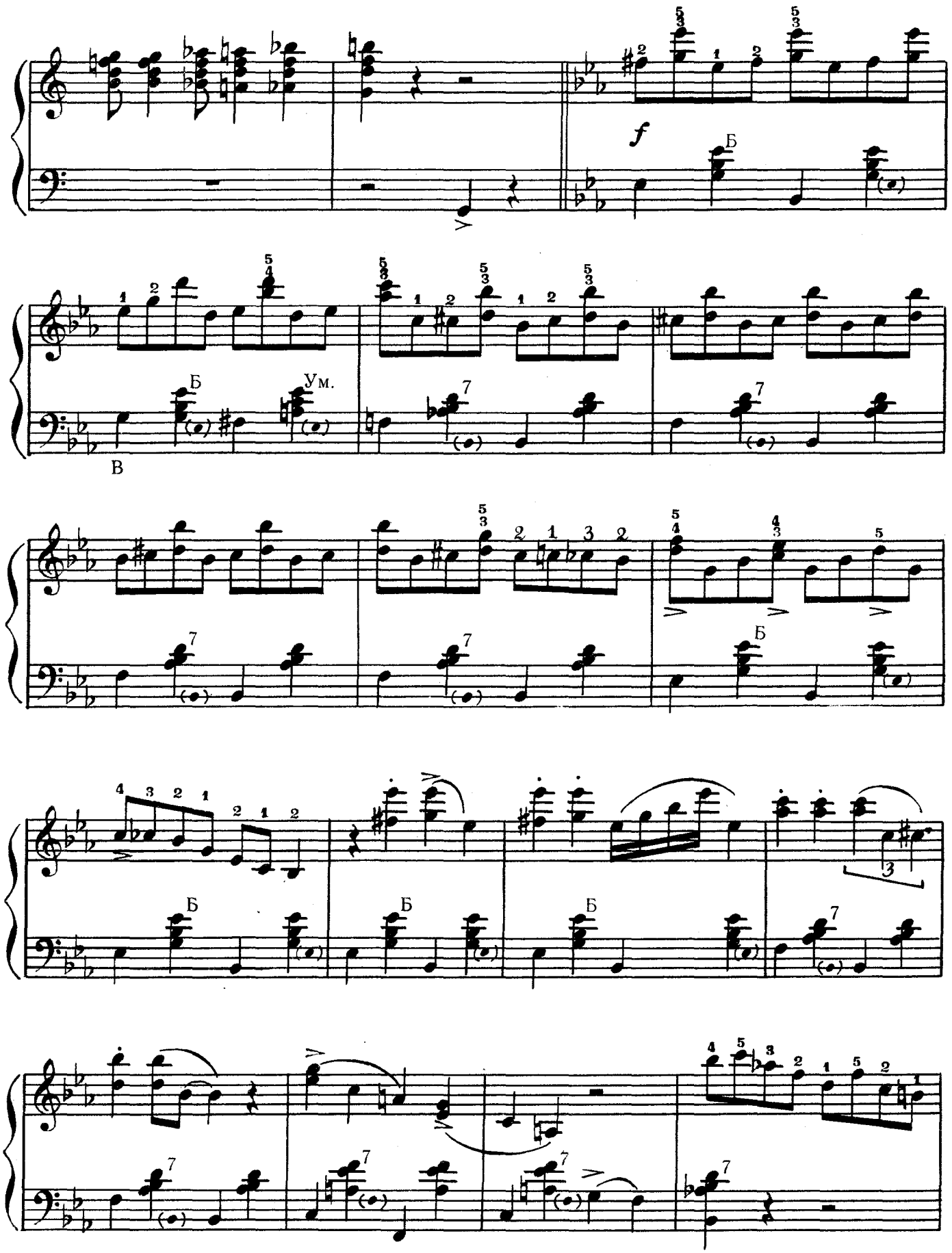
f
Б
Б
Ум.
В
Б
Б
Б
Б

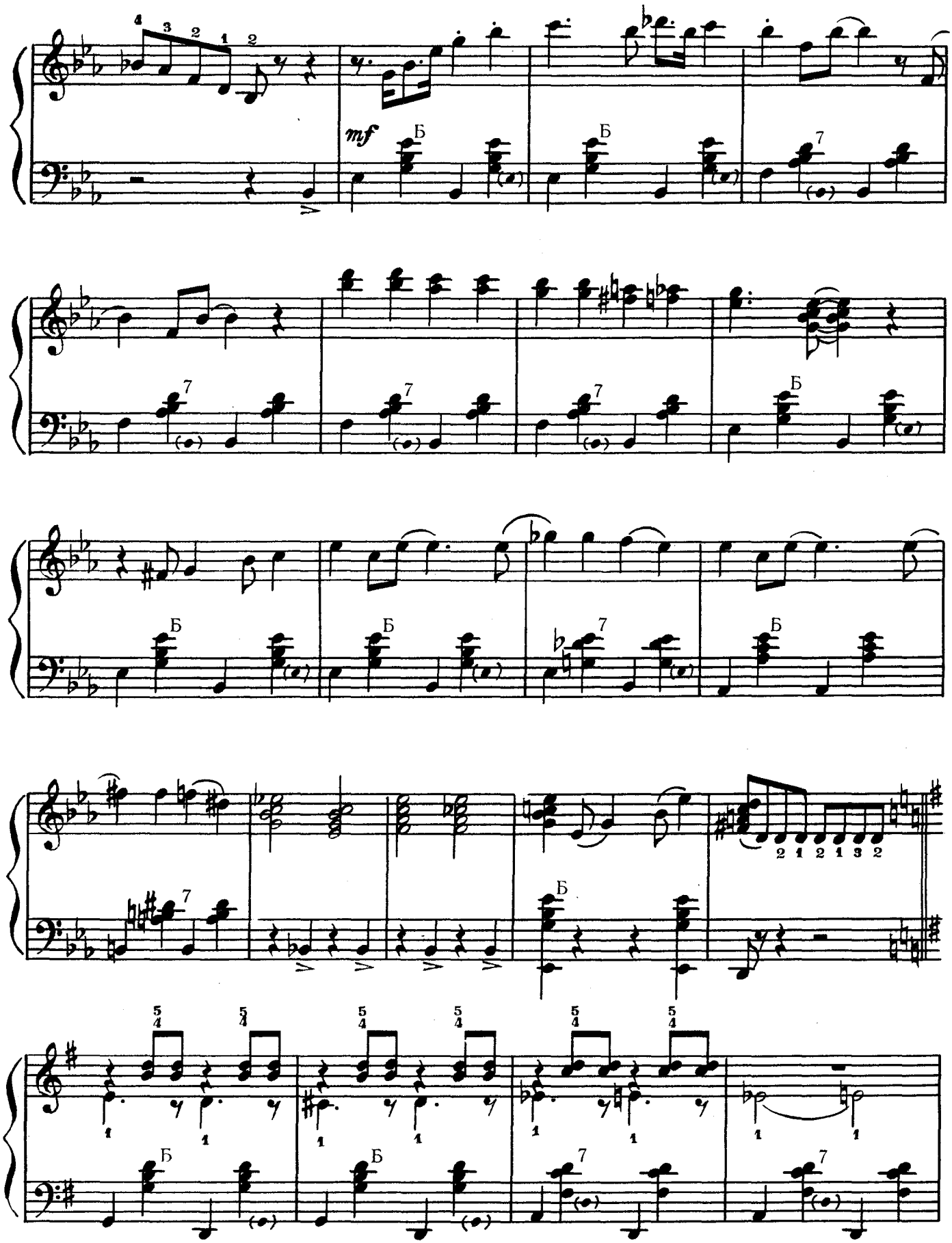
mf

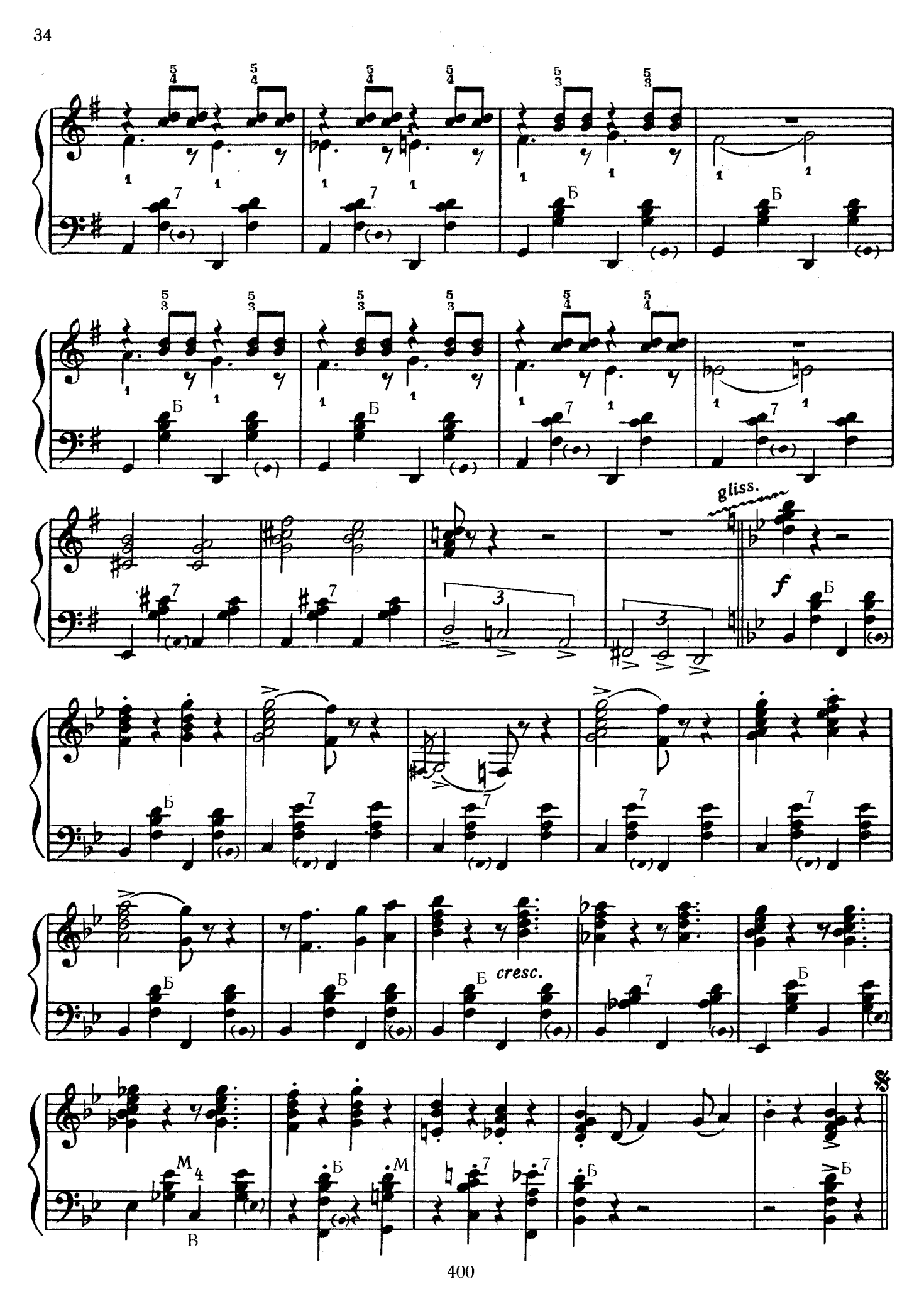
gliss.
f
cresc.

ЛУННАЯ СЕРЕНАДА

Музыка Г. МИЛЛЕРА
Обработка В. ДМИТРИЕВА

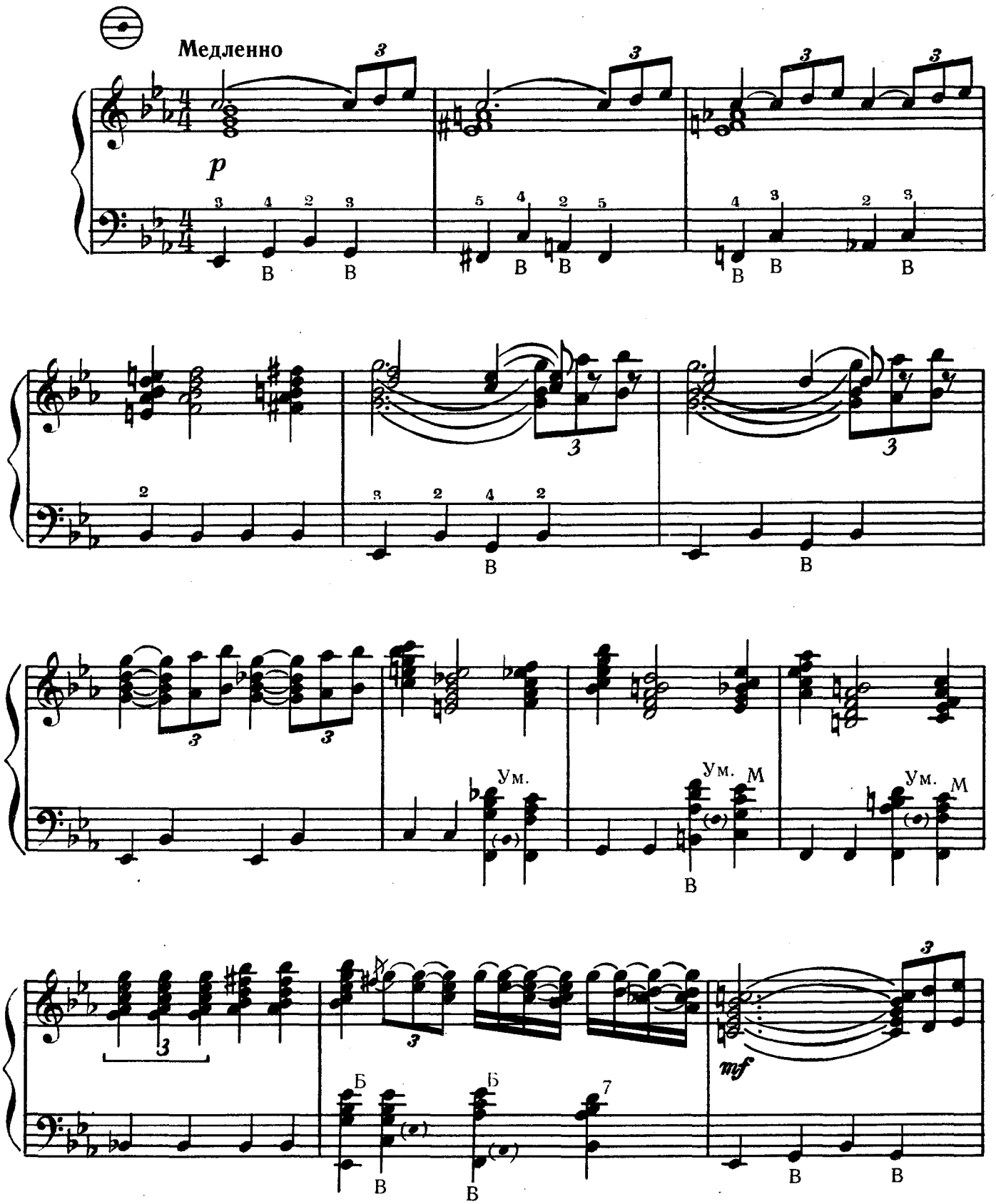

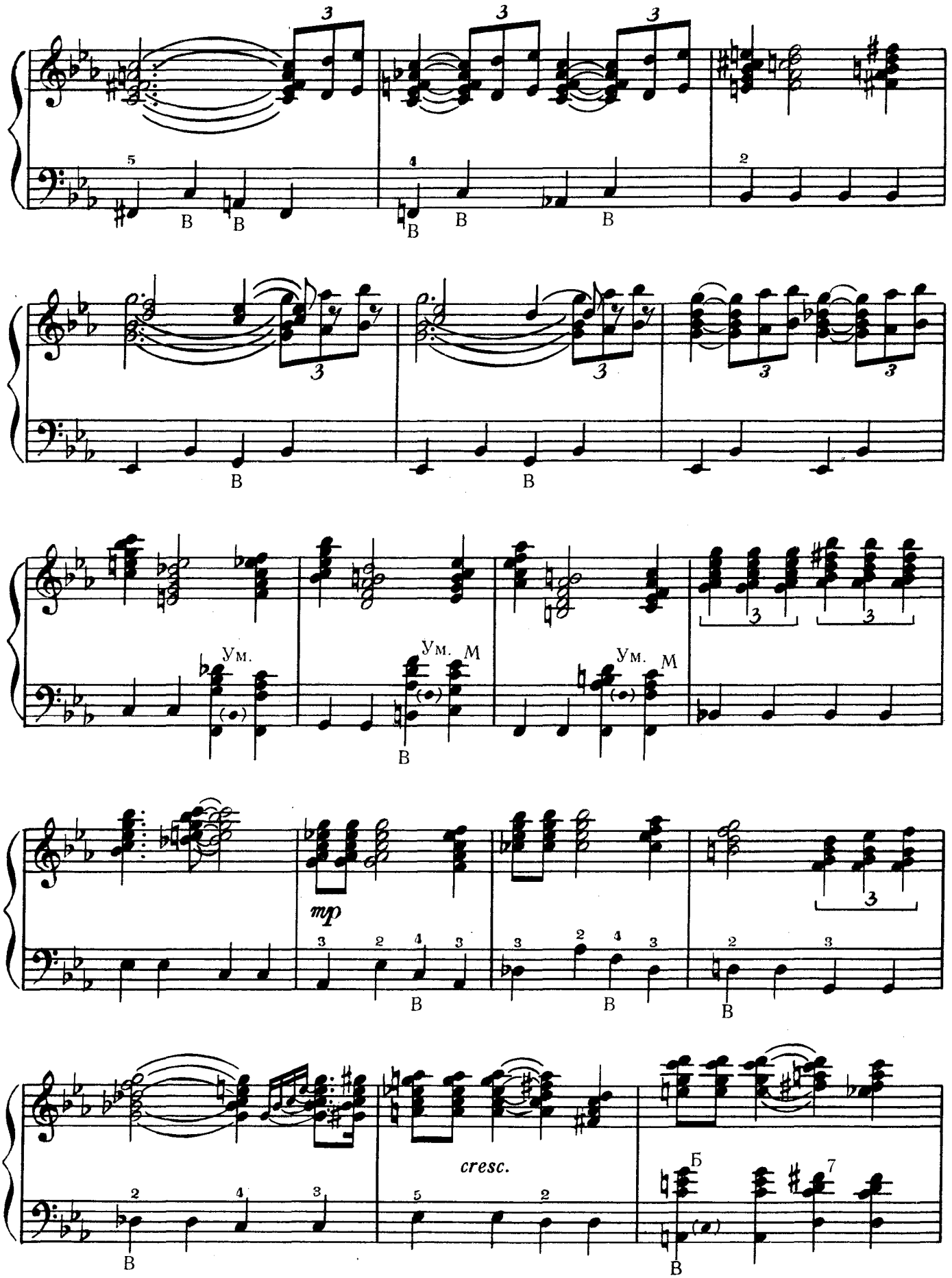
Ум.
Ум. М
Ум. М
mp
cresc.
Б

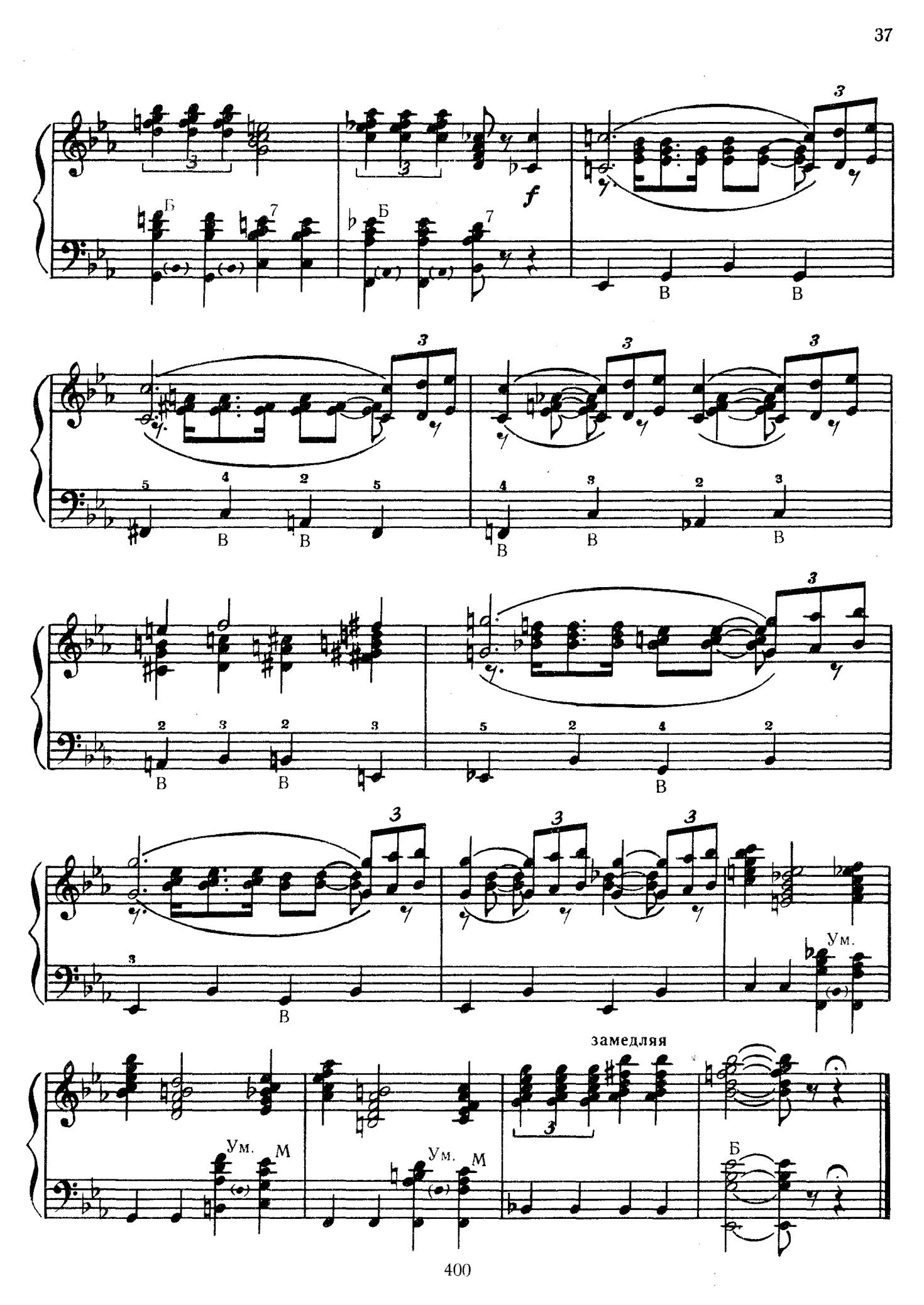
f
Б
В
Ум.
М
замедляя

ПОЛЬКА

из кинофильма «СЕРЕНАДА СОЛНЕЧНОЙ ДОЛИНЫ»

Обработка В. ДМИТРИЕВА

Сдержанно, игриво

mp

Б 7 Б Б 7 7

Б Б Ум. М Ум.
В В В

Б Б Б 7
В В

mf

Б Б Б 7 7

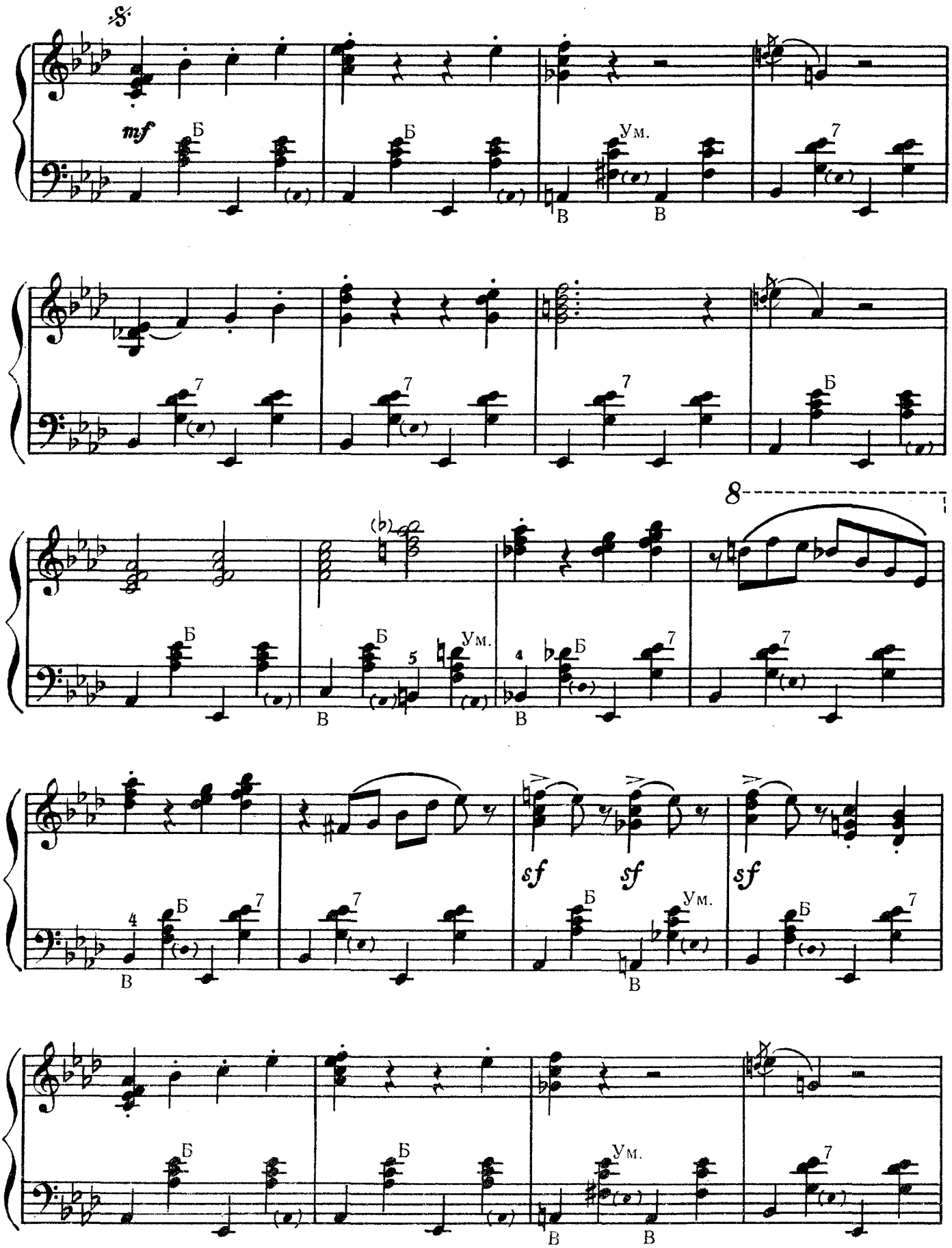
mf
Б
Ум.
В
7
8
5
4
sf

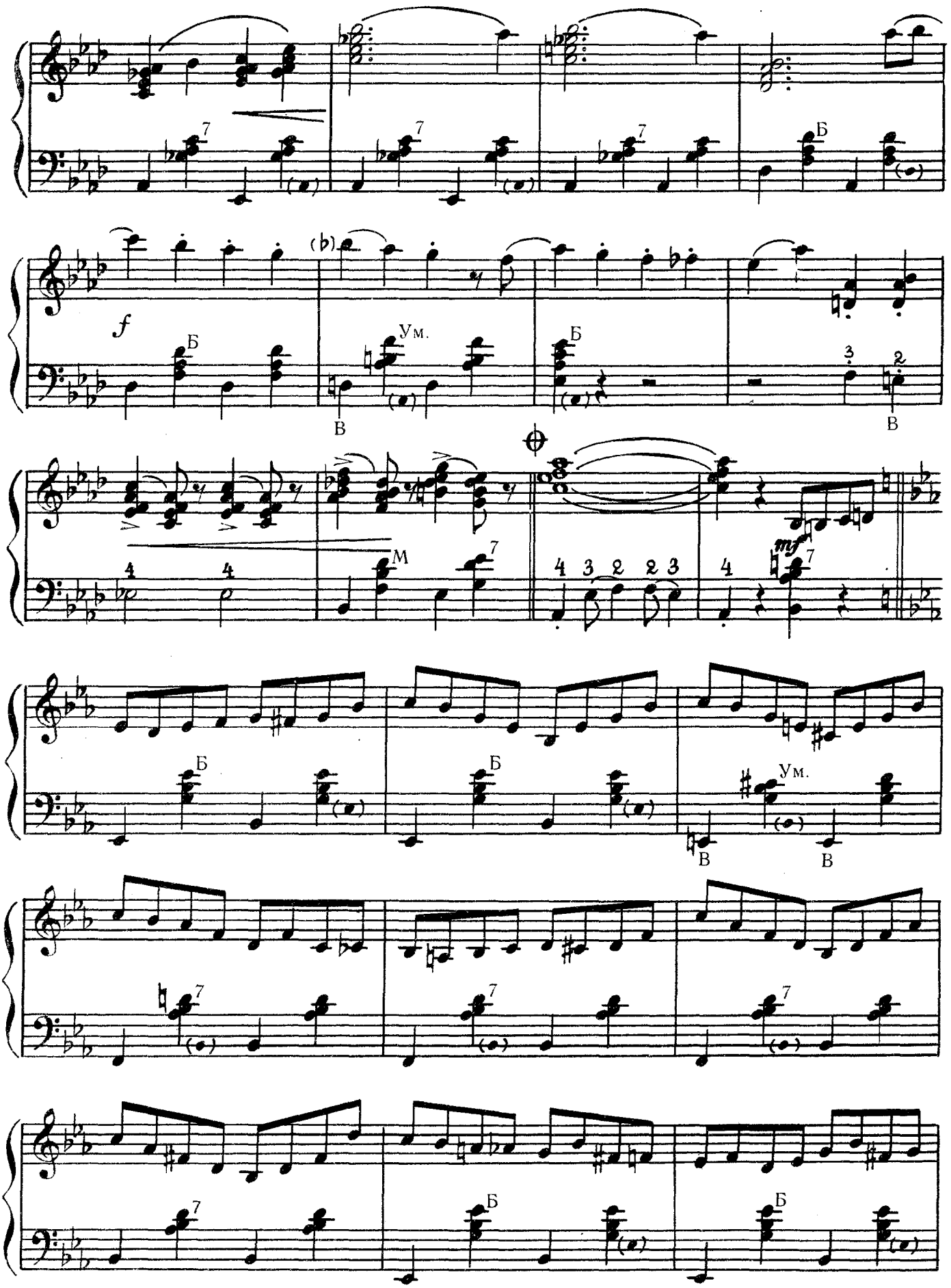
f
Б
Ум.
В
М
mf
Б
Ум.
В
В
Б
Б

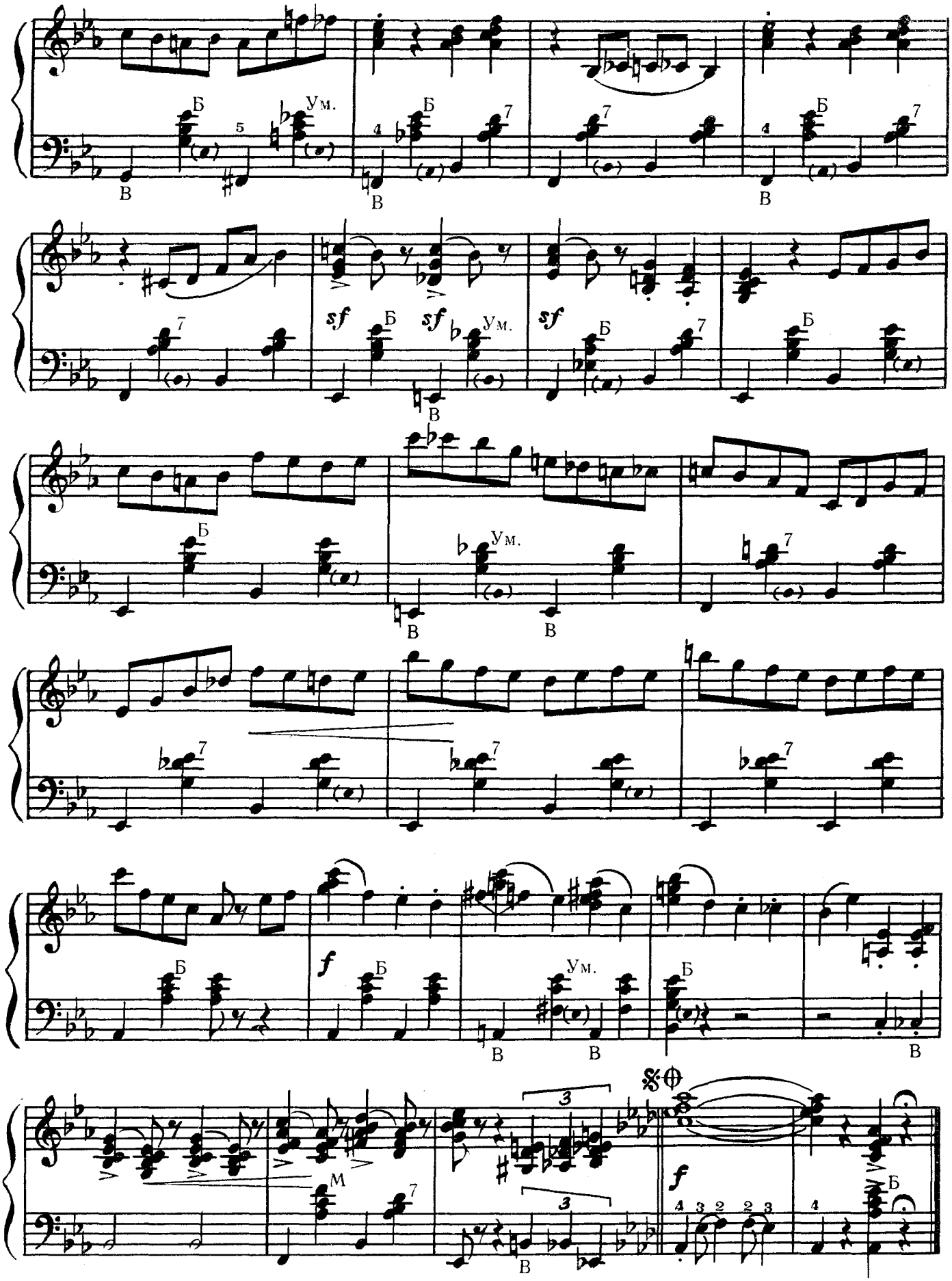
Б
Ум.
В
sf
f
М

КАДРИЛЬ

В. ДМИТРИЕВ

Подвижно

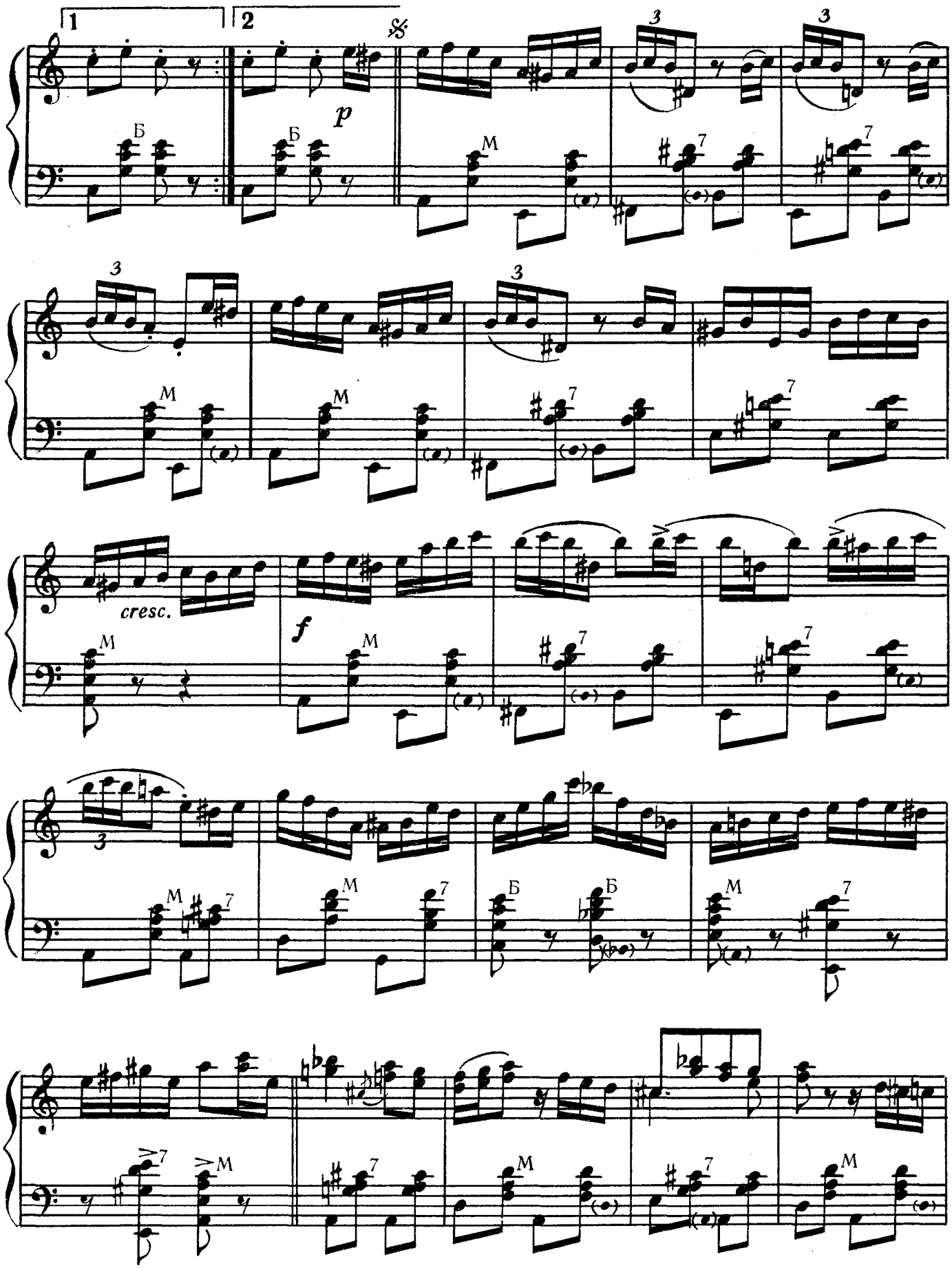
1
2
p
cresc.
f

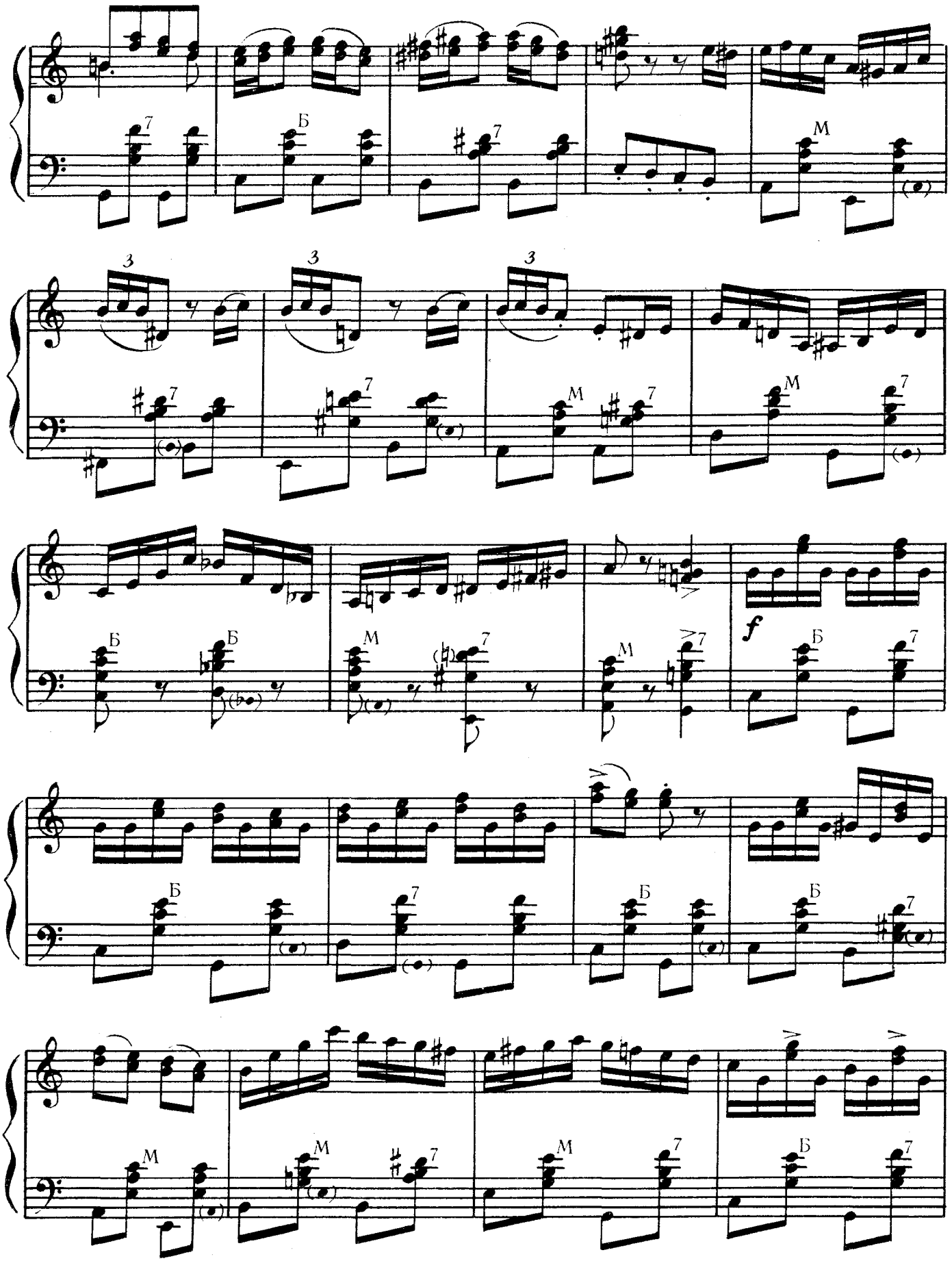
7
Б
7
М
3
3
3
7
7
М
7
М
7
Б
Б
М
7
М
7
f
Б
7
Б
7
Б
Б
7
М
М
7
М
7
Б
7

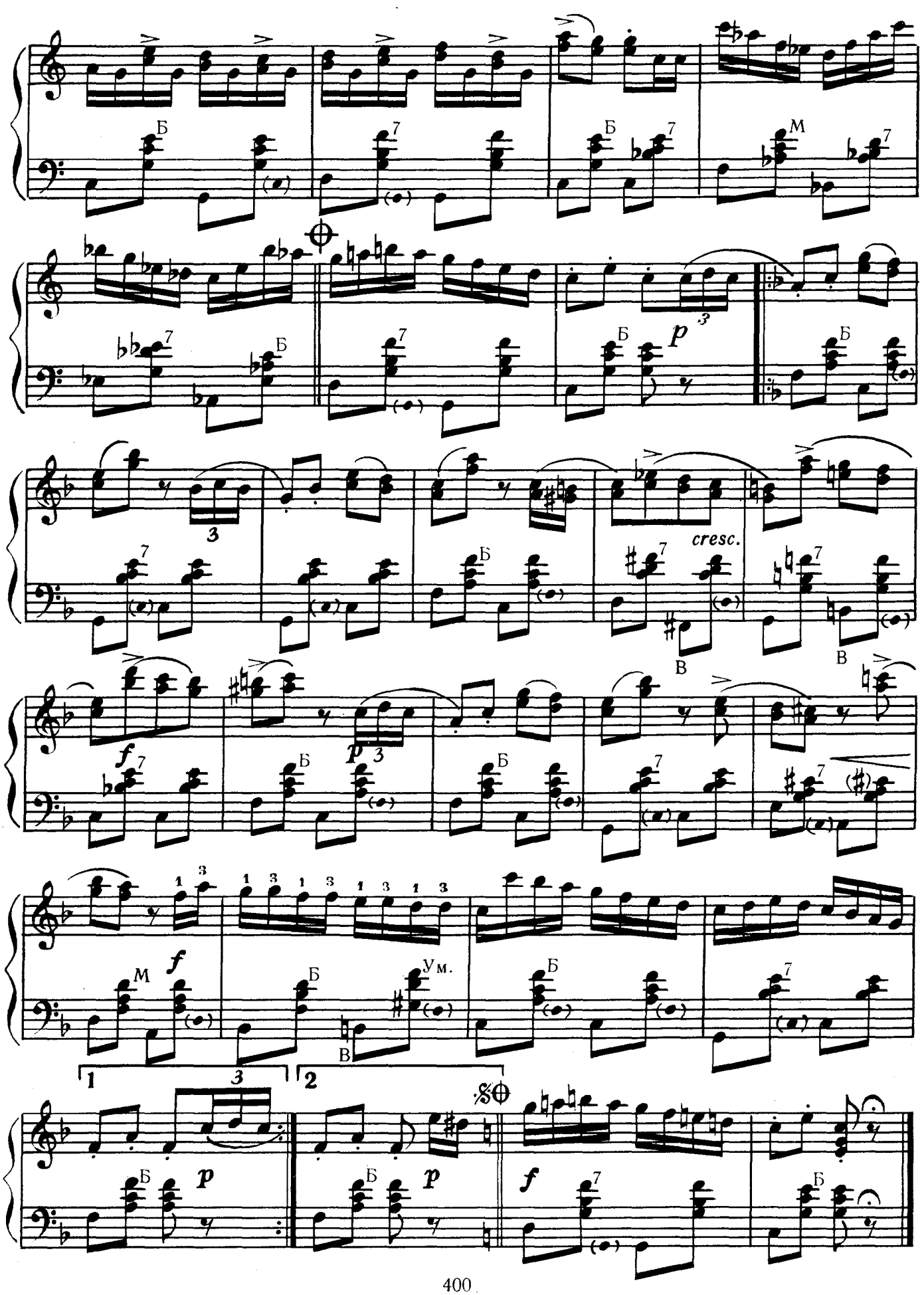
Б
7
Б
7
М
7
7
Б
p
Б
Б
7
cresc.
7
В
7
В
f
7
p
Б
Б
7
7
М
f
Б
Ум.
В
Б
7
1
3
2
Б
p
Б
p
f
7
Б

ВАЛЬС

Н. ГАН

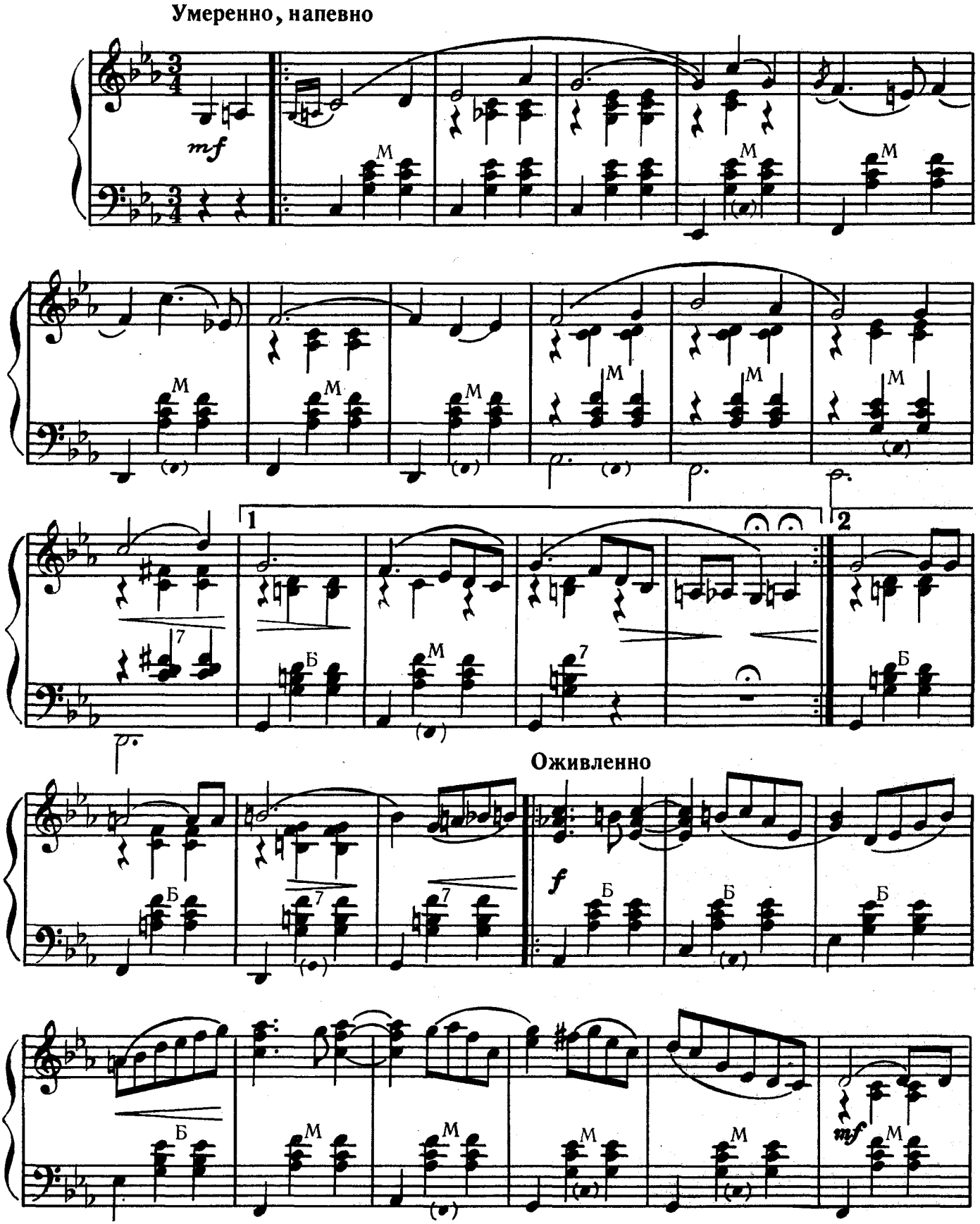

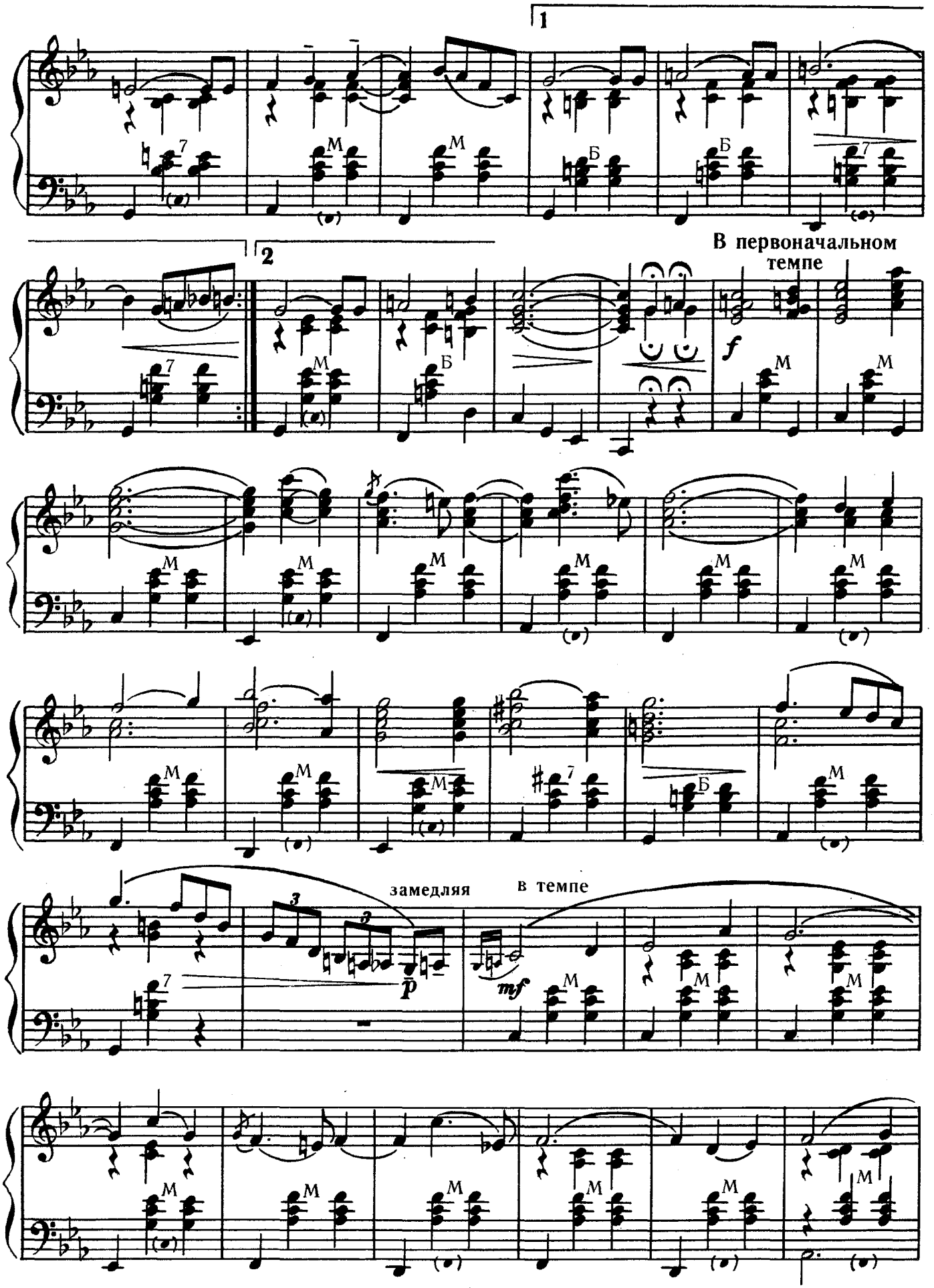
1
2
В первоначальном темпе
f
замедляя
в темпе
p
mf

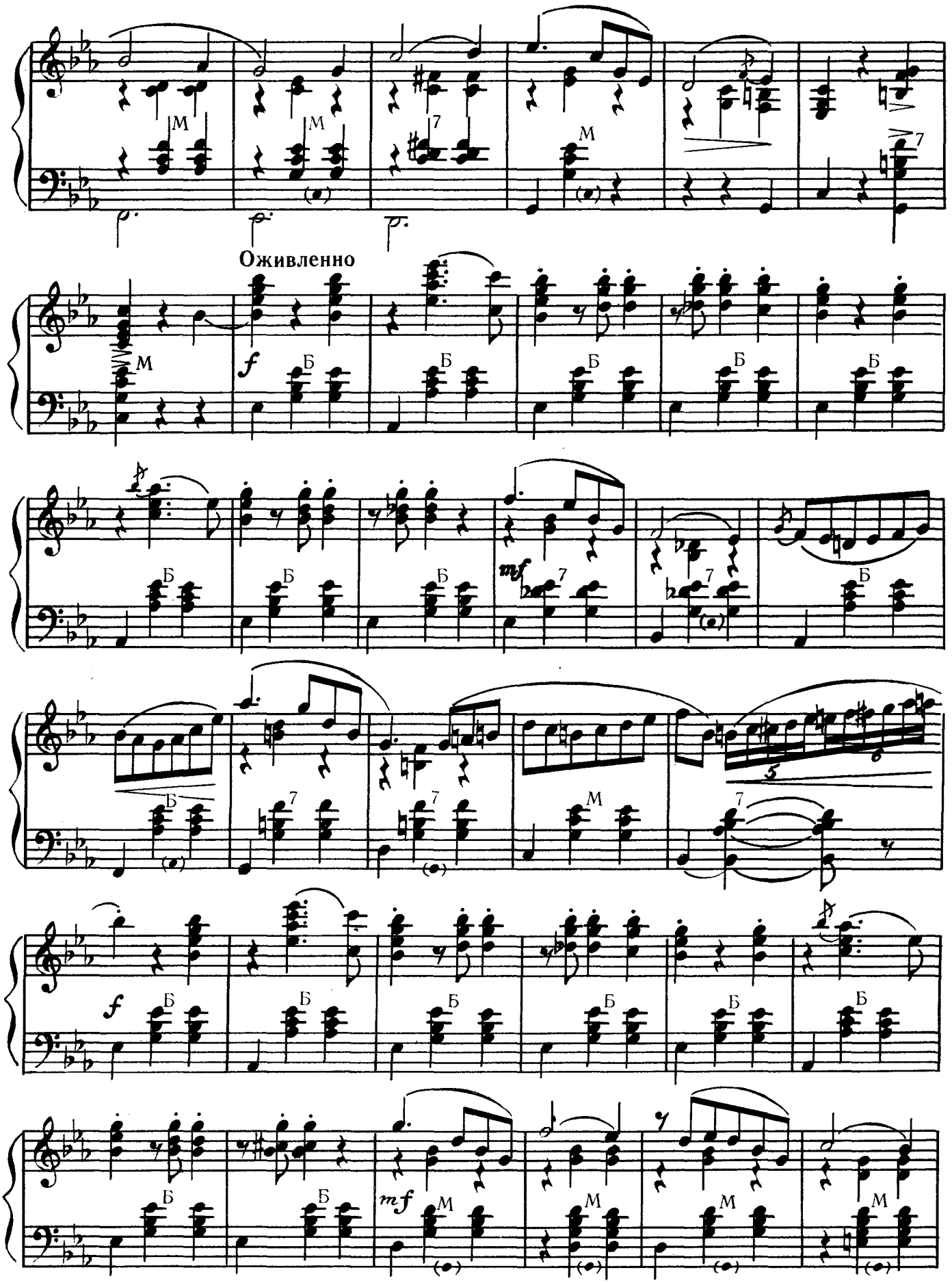
Оживленно
f
mf
mf

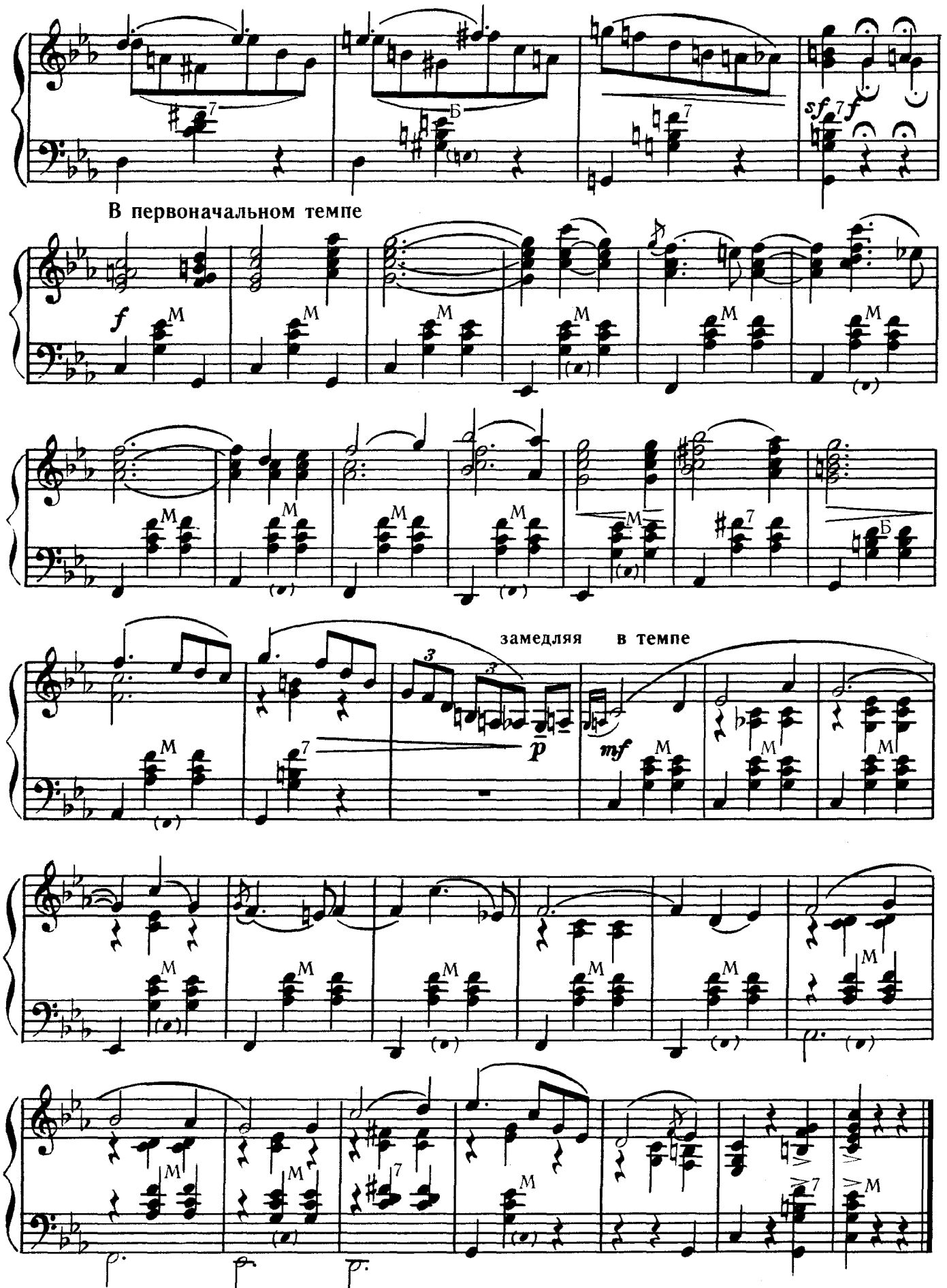
В первоначальном темпе
замедляя
в темпе

У РЕКИ

Музыка В. ФЕДОРОВА
Переложение В. ДМИТРИЕВА

Медленно

замедляя

p

dim.

Не спеша

mf

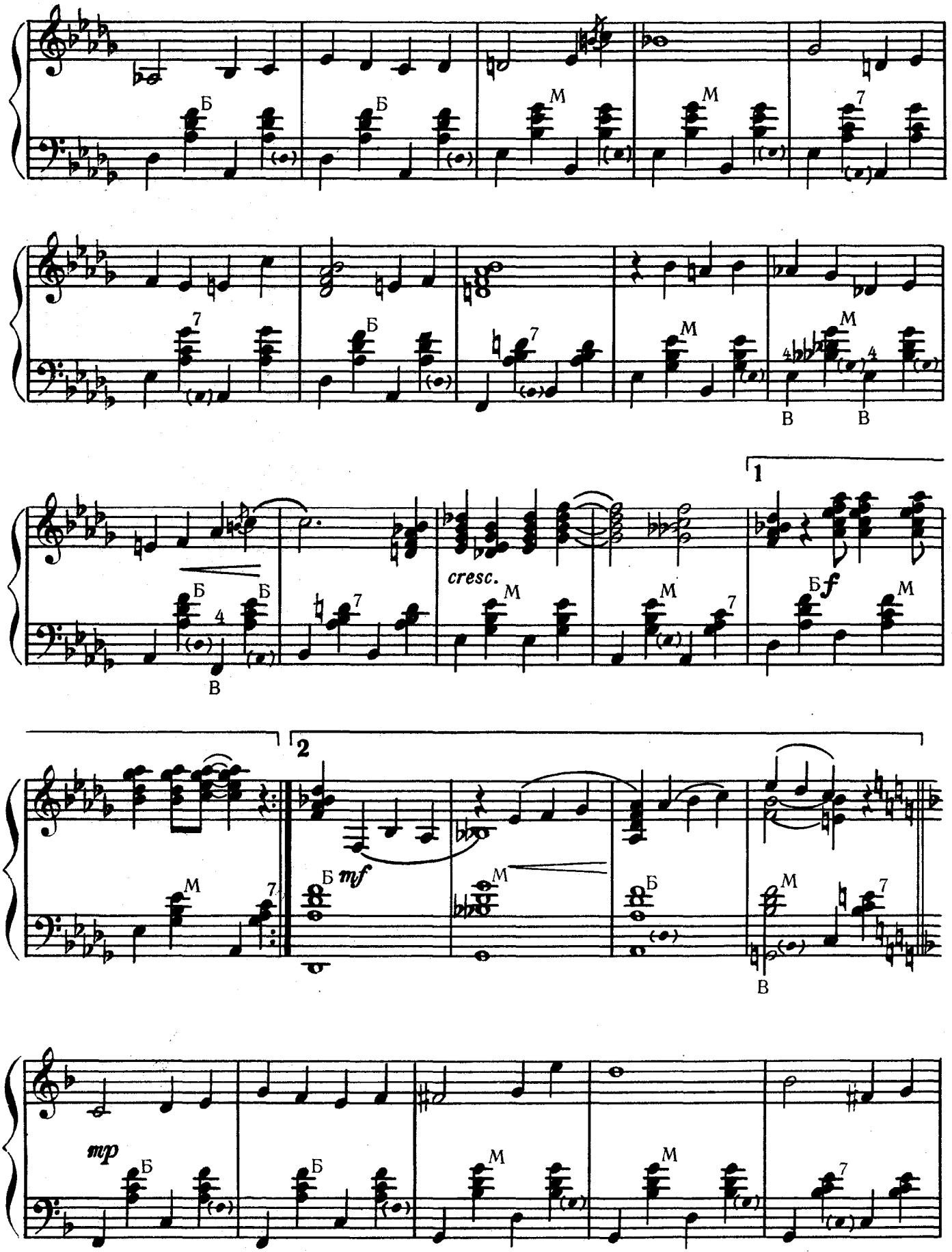
Б
Б
М
М
7
7
Б
7
М
М
В
В
Б
Б
4
В
7
cresc.
М
М
7
1
Б
f
М
М
7
2
Б
mf
М
Б
М
В
7
mp
Б
Б
М
М
7

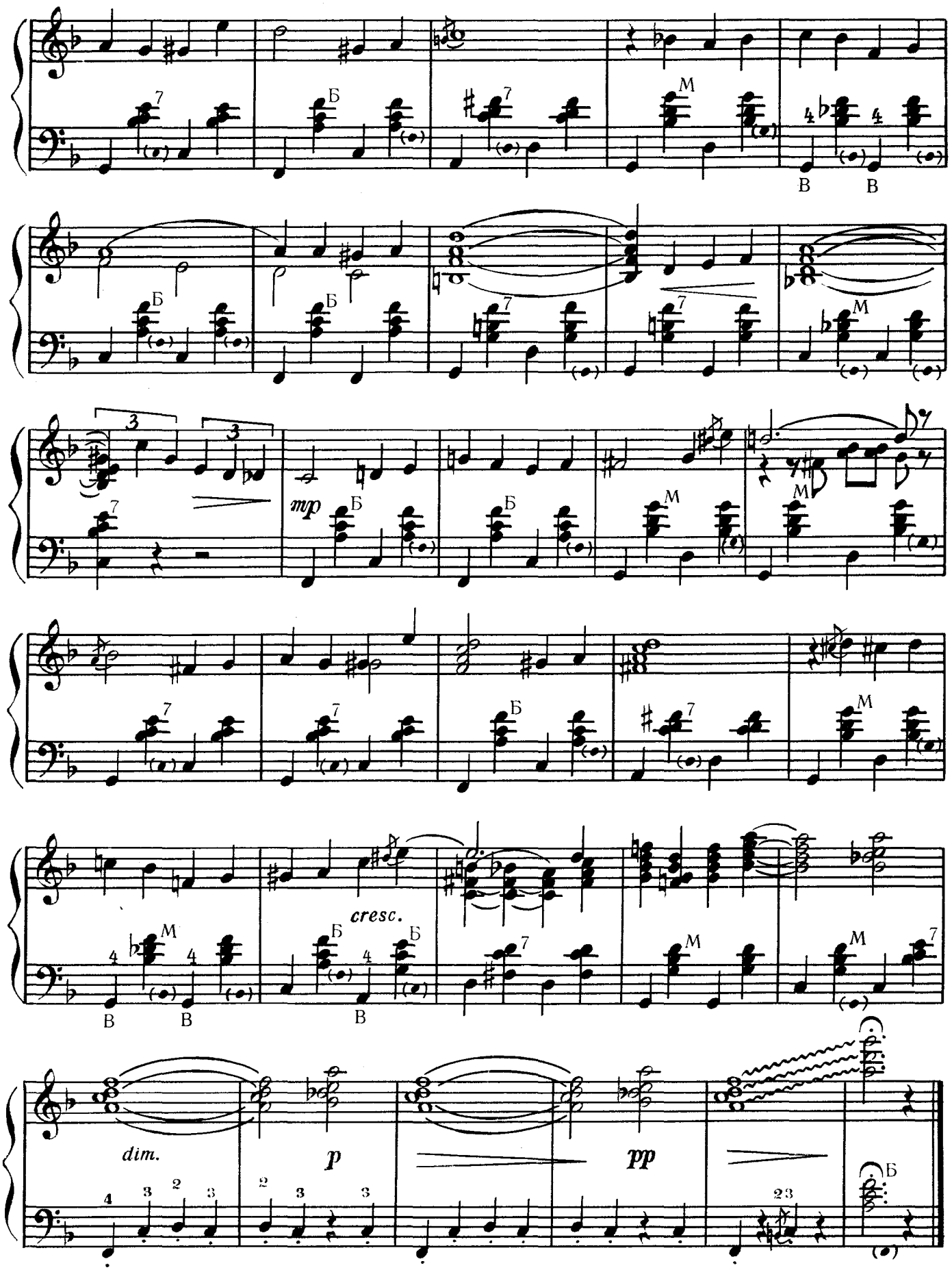
mp
cresc.
dim.
p
pp

Я ШАГАЮ ПО МОСКВЕ

Музыка А. ПЕТРОВА
Переложение В. ДМИТРИЕВА

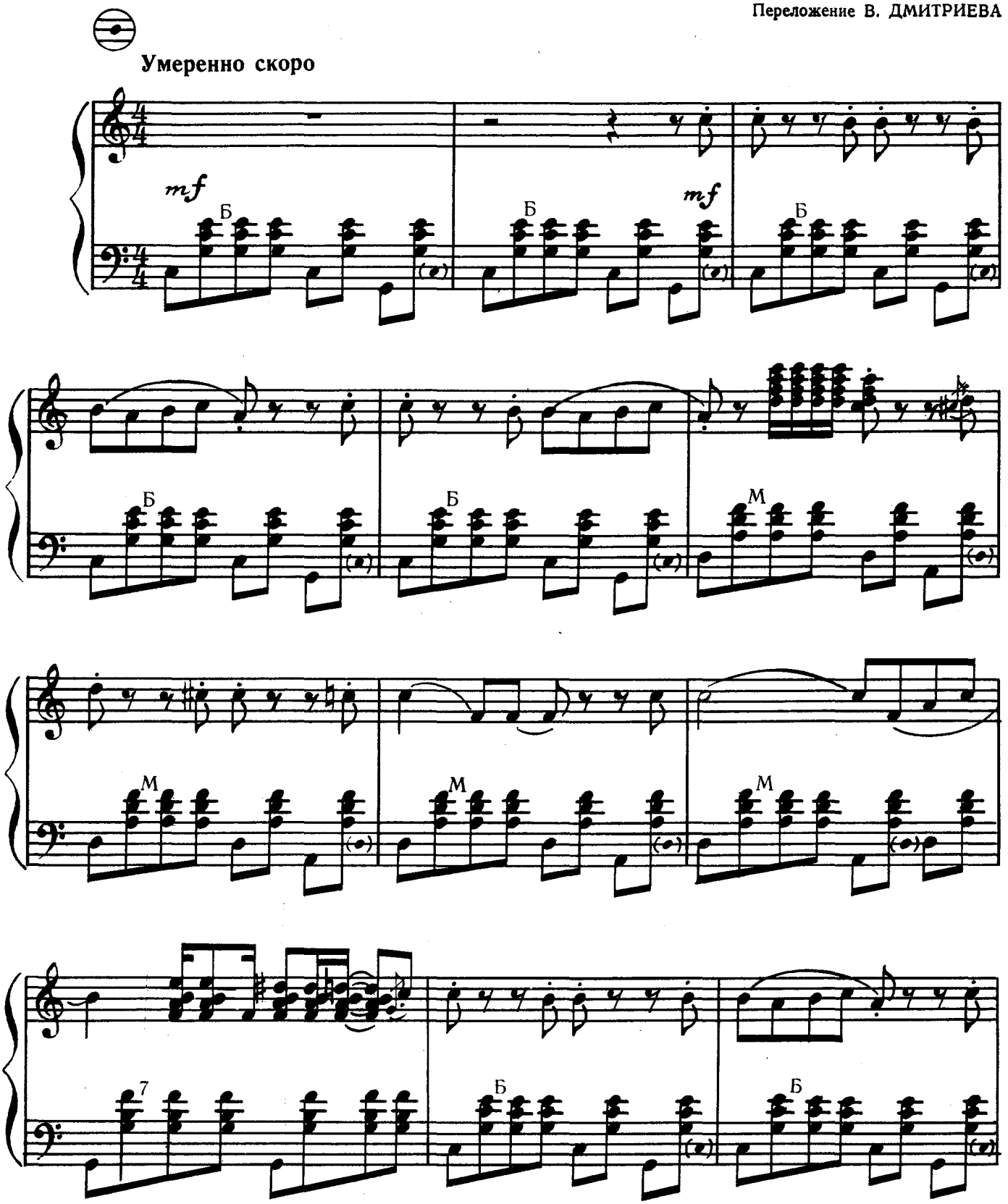

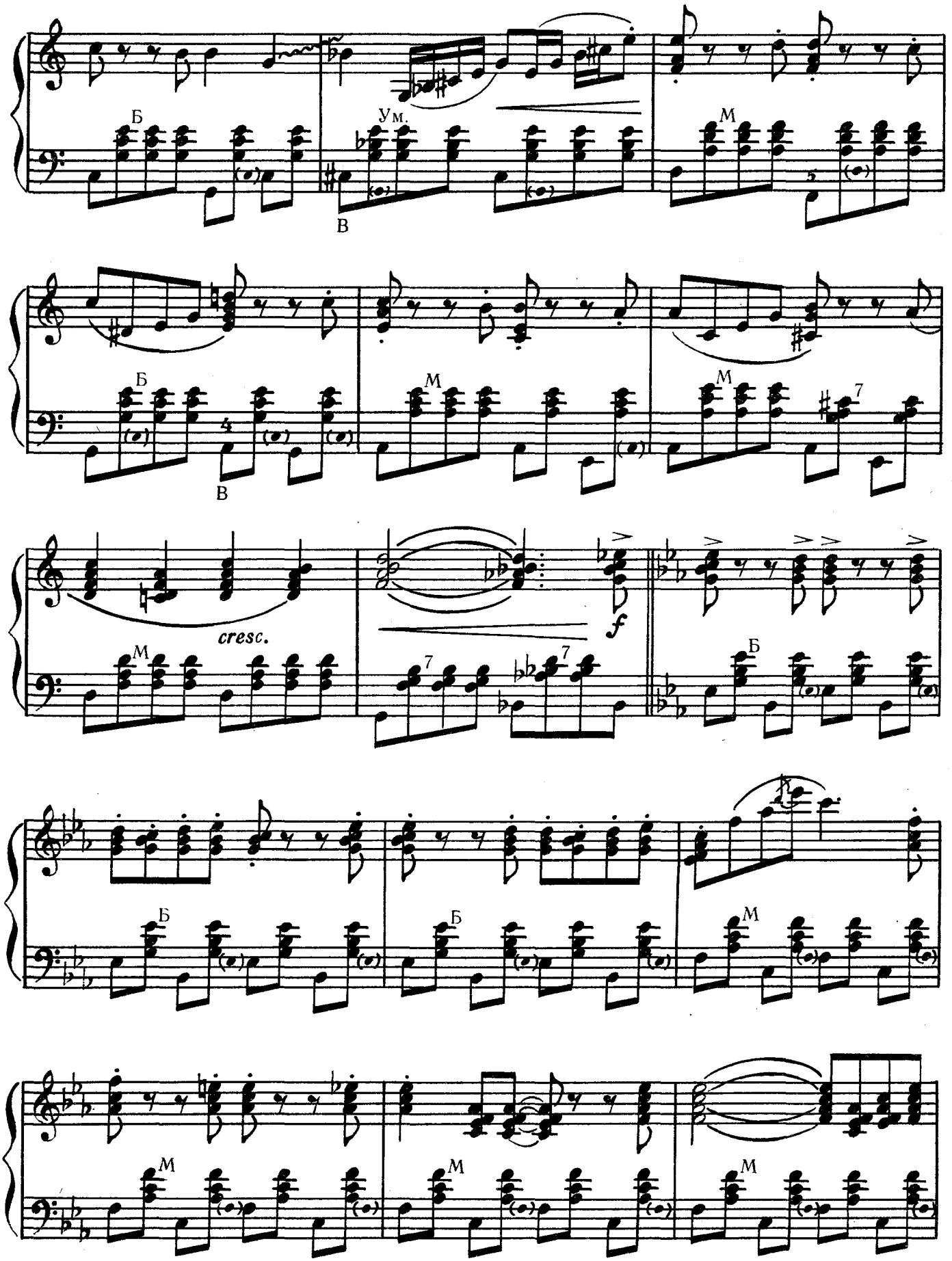
Б
Ум.
В
М
Б
В
М
М
cresc.
М
f
Б
Б
Б
М
М
М
М

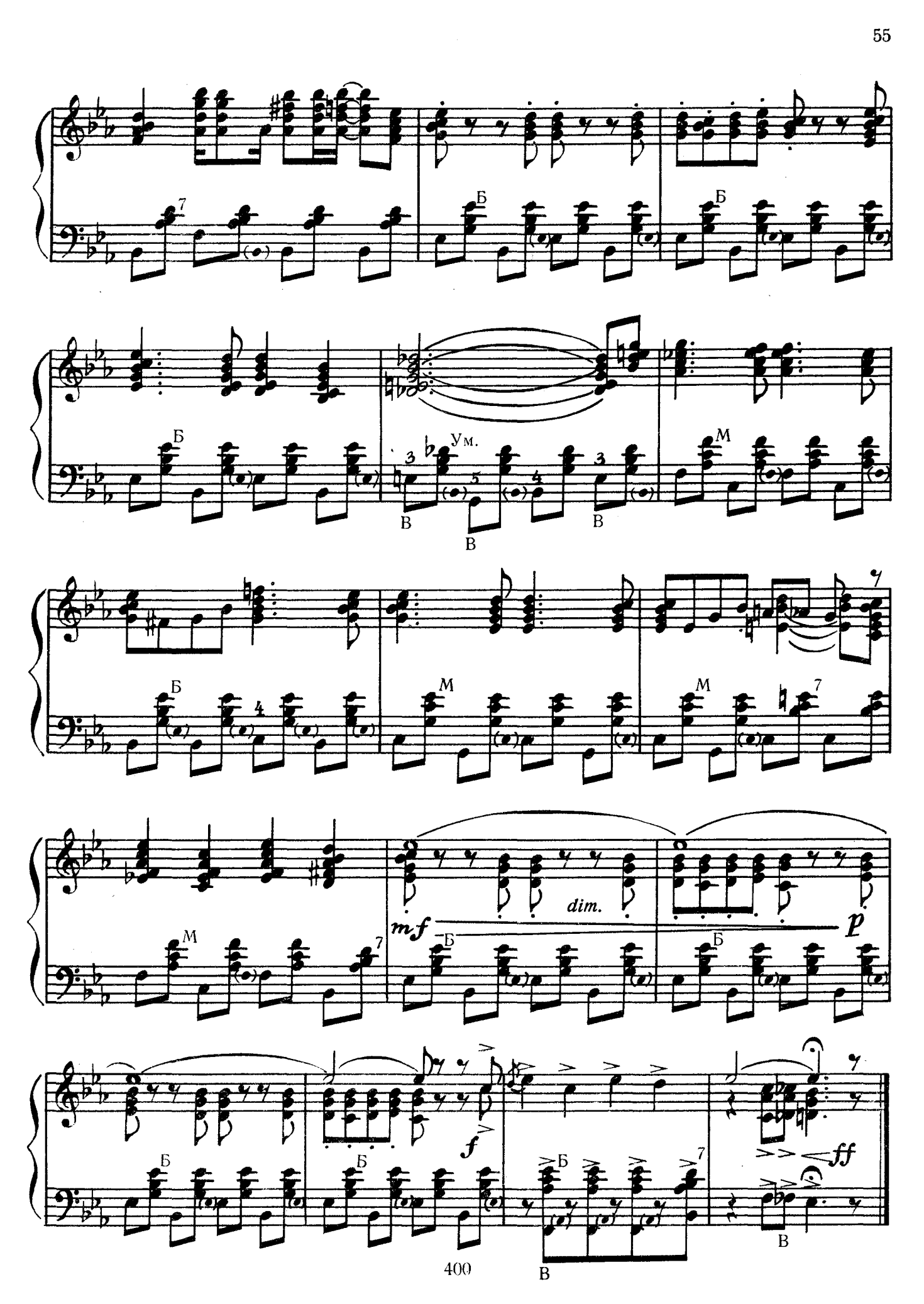
Б
Ум.
В
М
dim.
mf
p
f
ff

СОДЕРЖАНИЕ

Танцуйте польку. Музыка *В. Дмитриева* 3
Мелодия из кинофильма «Зайчик». Музыка *А. Петрова*. Переложение *В. Дмитриева* 5
Дождь на Неве. Музыка *В. Шеповалова*. Переложение *В. Дмитриева* 7
Потанцуем. Музыка *Стара*. Обработка *В. Дмитриева* 9
Фокстрот. Музыка *В. Дмитриева* 13
Караван. Музыка *Д. Эллингтона*. Переложение *В. Дмитриева* . . 17
Парижский гамен. Музыка *Марэ*. Обработка *В. Дмитриева* . . 24
На саночках. Музыка *Тегера*. Обработка *В. Дмитриева* 26
На двенадцатой улице. Пьеса из кинофильма «Пилигрим». Музыка *Д. Браун*. Обработка *В. Дмитриева* 30
Лунная серенада. Музыка *Г. Миллера*. Обработка *В. Дмитриева* . 35
Полька из кинофильма «Серенада солнечной долины» 38
Кадриль. *В. Дмитриев* 42
Вальс. *Н. Ган* 46
У реки. Музыка *В. Федорова*. Переложение *В. Дмитриева* . . . 50
Песня из кинофильма «Я шагаю по Москве». Музыка *А. Петрова*. Переложение *В. Дмитриева* 53

ВЕСЕЛЫЙ АККОРДЕОН
выпуск первый
Т. п. 1965 г. № 1344

Редактор *Е. Барыбин*.
Худож. редактор *Л. Рожков*.
Художник *И. Кремлев*
Техн. редактор *Г. Мичурина*
Корректор *Д. Горбаненко*

Подписано к печати 18/VIII 1965 г. Формат бумаги 60×90¹/₈. Бум. л. 3,5. Печ. л. 7,0 (7,0). Уч.-изд. л. 7,0. Тираж 15000 экз. Заказ № 1366. Цена 70 к.

Издательство „Музыка", Ленинградское отделение.
Ленинград, Д-11, Инженерная, 9.

Ленинградская фабрика офсетной печати № 1 Главполиграфпрома Государственного комитета Совета Министров СССР по печати. Ленинград, Кронверкская ул., 7.

70 к.